



# Einwohnergemeinde Worben



## Jahresrechnung 2021

nach HRM2



# Einwohnergemeinde Worben

## Vorbericht Jahresrechnung 2021

Nach HRM2

(gemäss Art. 29 Direktionsverordnung über den Finanzhaushalt der Gemeinden FHDV [BSG 170.511])

**Inhalt**

<b>0</b>	<b>AUF EINEN BLICK (Management Summary)</b> .....	<b>4 - 6</b>
<b>1</b>	<b>BERICHTERSTATTUNG</b> .....	<b>7 - 12</b>
<b>2</b>	<b>ECKDATEN</b> .....	
2.1	Übersicht.....	13
2.2	Selbstfinanzierung .....	14
2.3	Gestufter Erfolgsausweis.....	
2.3.1	Gesamter Haushalt.....	15
2.3.2	Allgemeiner Haushalt.....	16
2.3.3	Abwasserentsorgung .....	17
2.3.4	Abfall .....	18
<b>3</b>	<b>BILANZ</b> .....	<b>19</b>
<b>4</b>	<b>FUNKTIONEN</b> .....	
4.1	Erfolgsrechnung.....	20
4.1.1	Bemerkungen zu den einzelnen Funktionen .....	21 - 25
4.2	Investitionsrechnung.....	26
<b>5</b>	<b>SACHGRUPPEN</b> .....	
5.1	Erfolgsrechnung.....	27
5.2	Investitionsrechnung.....	28
<b>6</b>	<b>GELDFLUSSRECHNUNG</b> .....	<b>29 - 34</b>
<b>7</b>	<b>FINANZKENNZAHLEN</b> .....	<b>35 - 37</b>
7.1	Gesamthaushalt.....	35 - 36
7.2	Allgemeiner Haushalt.....	36
7.3	Spezialfinanzierung Abwasserentsorgung .....	37

7.4	Spezialfinanzierung Abfall .....	37
<b>8</b>	<b>ANTRAG DER EXEKUTIVE .....</b>	<b>38 - 39</b>
<b>9</b>	<b>GENEHMIGUNG DER JAHRESRECHNUNG .....</b>	<b>40</b>
<b>10</b>	<b>ANHANG .....</b>	<b>41 - 55</b>
10.1	Regelwerk .....	41 - 42
10.2	Grundlagen der Jahresrechnung .....	42
10.3	Eigenkapitalnachweis .....	43
10.4	Rückstellungsspiegel .....	44
10.5	Beteiligungsspiegel .....	45 - 46
10.6	Gewährleistungsspiegel .....	47
10.7	Anlagespiegel .....	48 - 51
10.8	Kreditkontrolle .....	52
10.9	Nachkredite .....	53 - 55
10.10	Zusätzliche Angaben (Wiederbeschaffungswert Abwasseranlagen) .....	56
<b>11</b>	<b>DETAILS ZUR RECHNUNG .....</b>	<b>57 - 107</b>
11.1	Bilanz .....	57 - 64
11.2	Erfolgsrechnung nach Funktionen .....	65 - 88
11.3	Erfolgsrechnung nach Sachgruppen .....	89 - 104
11.4	Investitionsrechnung nach Funktionen .....	105 - 108
11.5	Investitionsrechnung nach Sachgruppen .....	109 - 110
<b>12</b>	<b>VOLLSTÄNDIGKEITSERKLÄRUNG ZUR JAHRESRECHNUNG .....</b>	<b>111</b>

## Vorbericht Jahresrechnung 2021

---

### 0 AUF EINEN BLICK (Management Summary)

Der Gesamthaushalt schliesst mit einem **Ertragsüberschuss von CHF 242'984.27** ab.

Der allgemeine Haushalt schliesst mit einem Ertragsüberschuss von CHF 249'053.87 ab. Die gebührenfinanzierte Spezialfinanzierung Abwasser schliesst mit einem leichten Aufwandüberschuss von CHF 938.20 ab. Ebenso weist die Spezialfinanzierung Abfall einen Aufwandüberschuss von CHF 5'131.40 aus.

Nach HRM2 müssen zusätzliche Abschreibungen (Art. 84 und Art. 85 GV) vorgenommen und in die finanzpolitische Reserve (Eigenkapital) eingelegt werden, wenn im allgemeinen Haushalt ein Ertragsüberschuss ausgewiesen wird und die ordentlichen Abschreibungen kleiner als die Nettoinvestitionen sind. Gemäss dem Reglement über die Spezialfinanzierung «Werterhalt von Investitionen im Verwaltungsvermögen» (Inkrafttreten per 01.07.2020) dürfen bis zu 90% des in die finanzpolitische Reserve einzulegenden Betrages in die neue Spezialfinanzierung eingelegt werden.

Da die ordentlichen Abschreibungen jedoch grösser sind als die Nettoinvestitionen, sind die Bedingungen für zusätzliche Abschreibungen nicht erfüllt. Deshalb erfolgt eine Teil-Einlage von CHF 750'000.00 des Ertragsüberschusses des allgemeinen Haushaltes in diese Spezialfinanzierung. Vor dieser Teil-Einlage betrug der Ertragsüberschuss CHF 999'053.87, der Restbetrag von CHF 249'053.87 fliesst in den Bilanzüberschuss.

Da die Mittel aus dieser Spezialfinanzierung nur für Abschreibungen des Verwaltungsvermögens verwendet werden dürfen, hat sich der Gemeinderat Worben aus finanzpolitischen Gründen dafür entschieden, nur einen Teil des Ertragsüberschusses einzulegen. So kann der Abschreibungsaufwand für kommende Investitionen in den nächsten Jahren daraus entnommen werden. Der Rest fliesst in den Bilanzüberschuss und kann zur Deckung von zukünftigen Aufwandüberschüssen verwendet werden.

### Begründung für die Besserstellung gegenüber dem Budget 2021

- Im **Budget 2021** wurde im allgemeinen Haushalt ein **Aufwandüberschuss von CHF 382'030.00** geplant. Die Besserstellung gegenüber dem Budget vor der Einlage die Spezialfinanzierung «Werterhalt von Investitionen im Verwaltungsvermögen» von CHF 750'000.00 beträgt CHF 1'381'083.87.
- Die **allgemeinen Gemeindesteuern** sind generell höher ausgefallen als budgetiert. Neben höheren Gewinnsteuern juristischer Personen sind insbesondere die Einkommens- und Vermögenssteuern natürlicher Personen deutlich höher als budgetiert. Ein Grossteil ist darauf zurückzuführen, dass mehr besserverdienende Zuzüger eher normalverdienenden Wegzögern gegenüberstehen. Auch die **Steuerteilungen** sind deutlich zu unseren Gunsten ausgefallen. Hier gilt zu beachten, dass es je nach Veranlagungsstatus von Jahr zu Jahr zu Schwankungen kommen kann. Bei den **Sondersteuern** sind sowohl die Grundstückgewinnsteuern wie auch die Sonderveranlagungen deutlich höher ausgefallen. Hier liegen jeweils Einmalereignisse zu Grunde, die meistens nicht vorhersehbar sind. Generell gibt es mehrere Gründe für die grosse Differenz. Einerseits wurde mit grösseren Einbussen gerechnet infolge COVID19-Pandemie, andererseits ist der Mehrertrag auch im Vergleich zu den Vorjahren unverhältnismässig hoch ausgefallen. Die Voraussetzungen fürs Budgetieren werden durch solche Faktoren stark beeinflusst.
- Durch den **Verkauf der Liegenschaft Hauptstrasse 48 und der Parzelle 226** konnte ein Gewinn von **CHF 541'149.50** erzielt werden. Hierbei gilt es zu erwähnen, dass es sich um ein Einmalereignis handelt. Dies verbessert das Jahresergebnis entsprechend, jedoch darf in Zukunft mit solchen Gewinnen nicht mehr gerechnet werden.

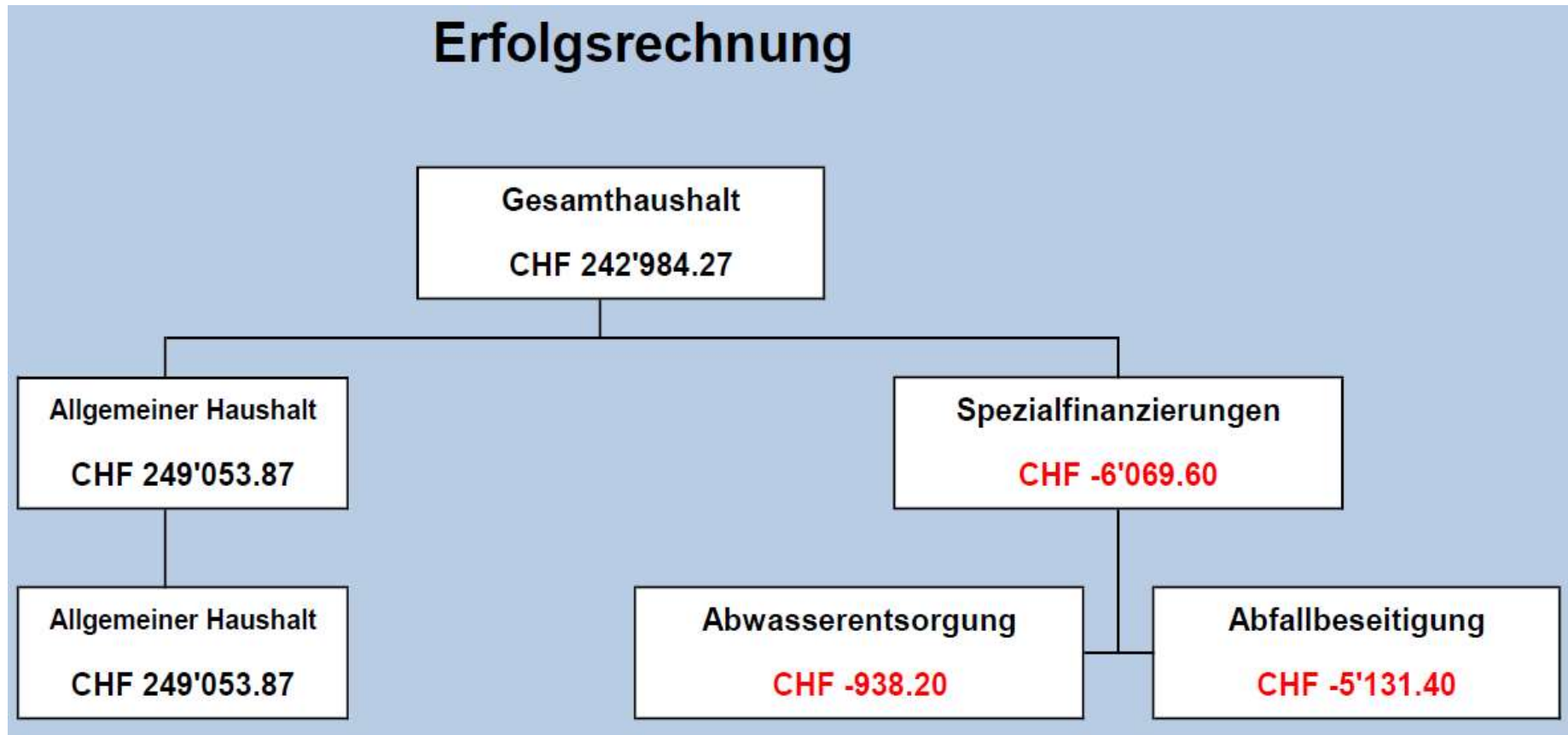

Die Jahresrechnung enthält eine Geldflussrechnung (Art. 32a FHDV). Sie zeigt, wie sich die flüssigen Mittel und die kurzfristigen Geldanlagen aufgrund von Ein- und Auszahlungen in der Berichtsperiode verändert haben (Cash Flow). Gemäss dem Reglement über die Spezialfinanzierung «Werterhalt von Investitionen im Verwaltungsvermögen» (Inkrafttreten per 01.07.2020) dürfen bis zu 90% des in die finanzpolitische Reserve einzulegenden Betrages in die neue Spezialfinanzierung eingelegt werden. Da die ordentlichen Abschreibungen jedoch grösser sind als die Nettoinvestitionen sind die Bedingungen für zusätzliche Abschreibungen nicht erfüllt. Durch diese Einlage in die Spezialfinanzierung wird zwar der Ertragsüberschuss zu Gunsten Bilanzüberschuss reduziert, dafür stehen mehr Mittel für zukünftigen Abschreibungsaufwand zur Verfügung.

**Zusammenfassung nach Tätigkeit**

Total Geldfluss aus betrieblicher Tätigkeit	CHF	1'062'463.06
Total Geldfluss aus Investitionstätigkeit	CHF	573'574.25
Geldfluss aus Finanzierungstätigkeit Einwohnergemeinde (allg. Haushalt)	CHF	-1'000'000.00
<b>Total Geldfluss Gesamthaushalt</b>	<b>CHF</b>	<b>636'037.31</b>

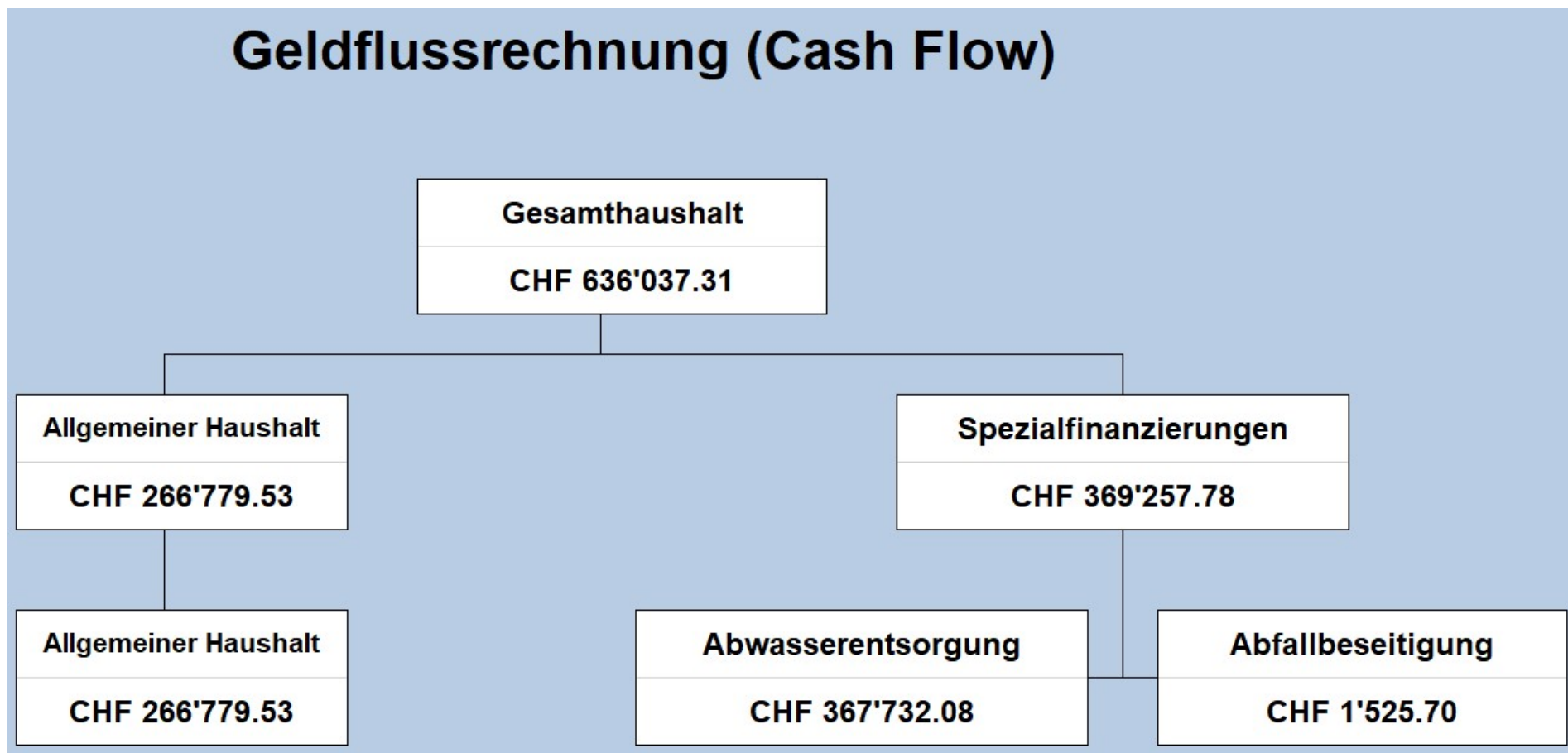

## 1. **BERICHTERSTATTUNG**

### **Allgemeines**

Die Jahresrechnung 2021 wurde nach dem neuen Rechnungsmodell HRM2, gemäss Art. 70 Gemeindegesetz (GG, BSG 170.11), erstellt.

### **ERFOLGSRECHNUNG**

#### **Ergebnisse**

##### **Ergebnis Gesamthaushalt**

Der Gesamthaushalt schliesst mit einem **Ertragsüberschuss von CHF 242'984.27** ab. Budgetiert war ein Aufwandüberschuss von CHF 382'030.00. Die Besserstellung gegenüber dem Budget 2021 beträgt CHF 625'017.27.

##### **Ergebnis Allgemeiner Haushalt**

Der allgemeine Haushalt schliesst mit einem **Ertragsüberschuss von CHF 249'053.87**. Budgetiert war ein Aufwandüberschuss von CHF 382'030.00. Die Besserstellung gegenüber dem Budget beträgt CHF 631'083.87.

#### **Ergebnisse Spezialfinanzierungen gebührenfinanzierte Bereiche (gem. Art. 30 Bst. B FHDV)**

##### **SF Abwasserentsorgung**

Die Abwasserentsorgung (Funktion 7201) schliesst mit einem **Aufwandüberschuss** von **CHF 938.20** ab. Budgetiert war ein Ertragsüberschuss von CHF 72'300.00. Die Schlechterstellung gegenüber dem Budget 2021 beträgt CHF 73'238.20. Zum schlechteren Resultat führten die tieferen Einnahmen an Benützungsgebühren infolge Umstellung der Rechnungsperiode auf das Kalenderjahr.

Anschlussgebühren dürfen gemäss Mitteilung des Amtes für Gemeinden und Raumordnung (AGR) vom 9. Dezember 2015 ab 1.1.2016 an die jährliche Einlage in den Werterhalt angerechnet werden. Diese belaufen sich im Rechnungsjahr 2021 auf CHF 288'704.40.

Der Saldo der Spezialfinanzierung Rechnungsausgleich (Konto 29002.01) beträgt per 31.12.2021 CHF 2'065'762.89.

Der Saldo der Spezialfinanzierung Werterhalt (Konto 29302.01) beträgt per 31.12.2021 CHF 2'518'682.88.

##### **SF Abfallbeseitigung**

Die Abfallbeseitigung (Funktion 7301) schliesst mit einem **Aufwandüberschuss** von **CHF 5'131.40** ab. Budgetiert war ein Aufwandüberschuss von CHF 8'000.00. Die Besserstellung gegenüber dem Budget 2021 beträgt CHF 2'868.60 und ist auf höhere Einnahmen durch Benützungs- und Entsorgungsgebühren zurückzuführen. Gleichzeitig führten die reduzierten Grünabfuhrtage zum gewünschten Resultat der Senkung des Entsorgungsaufwandes.

Der Saldo der Spezialfinanzierung (Konto 29003.01) beträgt per 31.12.2021 CHF 51'134.13.



## Wesentliches zur Erfolgsrechnung (Aufwand und Ertrag)

### Personal- und Sachaufwand

Der Personalaufwand und die Arbeitgeberbeiträge sind aufgrund von Personalwechselln und höheren Betreuungspensa höher als budgetiert.

Beim Sachaufwand zeigt sich der Einfluss der COVID-19 Pandemie noch immer. Vor allem die Spesenentschädigungen fielen tiefer aus infolge abgesagter Anlässe, Reisen oder Lagern. Zudem konnten die Ver- und Entsorgungskosten tiefer gehalten werden und es war nicht so viel baulicher Unterhalt nötig wie angenommen. Dafür sorgten verschiedene zukünftige Projekte für höhere Honorarkosten und die zusätzliche Kindergartenklasse löste nicht budgetierte Kosten aus.

		Rechnung 2021	Budget 2021	Rechnung 2020
<b>30</b>	<b>Personalaufwand</b>	<b>1'184'698.00</b>	<b>1'109'300.00</b>	<b>1'070'442.75</b>
300	Behörden und Kommissionen	109'869.15	118'000.00	103'387.00
301	Löhne des Verwaltungs- und Betriebspersonals	822'948.15	764'500.00	726'589.35
302	Löhne der Lehrkräfte	83'747.35	71'000.00	69'885.85
305	Arbeitgeberbeiträge	147'860.80	130'150.00	152'186.40
309	Übriger Personalaufwand	20'272.55	25'650.00	18'394.15
<b>31</b>	<b>Sach- und übriger Betriebsaufwand</b>	<b>1'302'844.67</b>	<b>1'365'190.00</b>	<b>1'278'386.91</b>
310	Material- und Warenaufwand	202'104.70	200'240.00	197'356.79
311	Nicht aktivierbare Anlagen	97'139.05	77'000.00	51'658.29
312	Ver- und Entsorgung Liegenschaften Verwaltungsvermögen	87'801.60	102'000.00	99'194.65
313	Dienstleistungen und Honorare	491'949.70	422'750.00	445'612.86
314	Baulicher Unterhalt	216'638.10	285'500.00	308'502.55
315	Unterhalt Mobilien u.immater.Anlagen	97'023.27	108'750.00	88'473.32
317	Spesenentschädigungen	33'967.40	80'250.00	23'022.35
318	Wertberichtigungen auf Forderungen	67'077.60	80'700.00	63'111.10
319	Verschiedener Betriebsaufwand	9'143.25	8'000.00	1'455.00

**Zusätzliche Abschreibungen**

Zusätzliche Abschreibungen sind zu budgetieren.

**Zusätzliche Abschreibungen (Art. 84 + Art. 85 GV)**

Zusätzliche Abschreibungen gemäss Art. 84 und 85 GV werden vorgenommen, wenn im Rechnungsjahr

- a) in der Erfolgsrechnung ein Ertragsüberschuss ausgewiesen wird und
- b) die ordentlichen Abschreibungen kleiner als die Nettoinvestitionen sind.

Entnahmen aus der finanzpolitischen Reserve können nur vorgenommen werden, wenn die Gemeinde im allgemeinen Haushalt einen Aufwandüberschuss ausweist und der Bilanzüberschussquotient (BÜQ) unter einen bestimmten Wert fällt (Art. 85 GV); war 2021 nicht der Fall.

**Steuern (Fiskalertrag)**

Steueranlage: 1.60-fache der einfachen Steuer  
 Liegenschaftssteuer 1 Promille des amtlichen Wertes

	Rechnung 2021 Steueranlage 1.60	Budget 2021 Steueranlage 1.60	Rechnung 2020 Steueranlage 1.60
<b>40 Fiskalertrag</b>	<b>6'210'259.25</b>	<b>5'044'380.00</b>	<b>5'450'449.45</b>
<b>400 Direkte Steuern nat. Personen</b>	<b>5'376'283.25</b>	<b>4'339'250.00</b>	<b>4'477'337.50</b>
4000 Einkommenssteuern nat. Personen	4'814'672.15	3'934'000.00	4'132'315.90
4001 Vermögenssteuern nat. Personen	510'956.40	358'000.00	283'530.65
4002 Quellensteuern natürliche Personen	50'654.70	47'250.00	61'490.95
<b>401 Direkte Steuern jur. Personen</b>	<b>109'566.95</b>	<b>68'630.00</b>	<b>53'240.40</b>
4010 Gewinnsteuern juristische Personen	106'702.05	66'000.00	52'179.00
4011 Kapitalsteuern juristische Personen	1'800.50	2'030.00	1'096.05
4019 Übrige direkte Steuern jur. Personen	1'064.40	600.00	-34.65
<b>402 Übrige direkte Steuern</b>	<b>715'759.05</b>	<b>628'200.00</b>	<b>911'121.55</b>
4021 Grundsteuern (Liegenschaftssteuern)	452'184.20	450'000.00	467'057.50
4022 Vermögensgewinnsteuern	257'441.05	159'000.00	431'979.50
4024 Erbschafts- und Schenkungssteuern	2'811.65	9'000.00	7'288.15
4029 Eingang abgeschriebene Steuern	3'322.15	10'200.00	4'796.40
<b>403 Besitz- und Aufwandsteuern</b>	<b>8'650.00</b>	<b>8'300.00</b>	<b>8'750.00</b>
4033 Hundesteuer	8'650.00	8'300.00	8'750.00

Für das Budget 2021 wurden die Steuern generell sehr zurückhaltend budgetiert. Zum Zeitpunkt der Budgetierung waren die Prognosen wegen der COVID19-Pandemie noch sehr negativ, niemand konnte damals erahnen wie sich die Situation entwickeln wird und es wurde mit dem Schlimmsten gerechnet. Budgetiert wurde anschliessend anhand Vorgaben des Kantons. Der Wirtschaftsraum Bern war weniger einschneidend betroffen als andere und als erwartet. Schnellere Erholung wodurch der Fiskalertrag deutlich besser ausfiel als angenommen.

### Investitionsrechnung

Im Berichtsjahr wurden Nettoinvestitionen für CHF -29'376.05 vorgenommen. Budgetiert waren Nettoinvestitionen von CHF 725'000.00. Die Nettoinvestitionen sind tiefer als budgetiert; dies aufgrund verschiedener nicht realisierten oder verschobenen Sanierungsprojekten. Für die Sanierung/Substanzerhaltung Schulhaus/MZA/Turnhalle hat die Arbeitsgruppe einen neuen Zeitplan ausgearbeitet und den vom Volk bewilligten Kredit aufgeteilt auf die Jahre 2022 bis 2025. Die Einnahmen von CHF 139'850.50 aus der Entwidmung durch den Verkauf der Liegenschaft Hauptstrasse 48 waren nicht budgetiert. Die Sanierung vom Amselweg wurde ins Jahr 2023 und die Verkehrsberuhigung Fencherenweg ins Jahr 2022 verschoben. Massnahmen gemäss Generellem Entwässerungsplan waren keine nötig. Die Sanierung der öffentlichen Leitung A<sub>u</sub> fiel leicht höher aus, dafür wurde der Beitrag vom Kanton nicht budgetiert. Dadurch resultiert ausnahmsweise ein Einnahmenüberschuss aus der Investitionsrechnung.

Die Veränderungen gehen aus der detaillierten Investitionsrechnung, Seiten 105 - 108 hervor.

### BILANZ

Die Bilanzwerte haben sich im 2021 wie folgt verändert:

	Rechnung 2021	Rechnung 2020	Veränderung
<b>Aktiven</b>	<b>15'452'454.74</b>	<b>14'974'530.42</b>	<b>477'924.32</b>
Finanzvermögen	9'171'027.74	8'267'833.42	903'194.32
Verwaltungsvermögen	6'281'427.00	6'706'697.00	-425'270.00
<b>Passiven</b>	<b>15'452'455.74</b>	<b>14'974'530.42</b>	<b>477'925.32</b>
Fremdkapital	5'257'403.64	6'146'399.99	-888'996.35
Eigenkapital	10'195'052.10	8'828'130.43	1'366'921.67

Die detaillierten Veränderungen gehen aus der Bilanz, Seiten 57 - 64 hervor.

**Bericht Spezialfinanzierungen** (gebührenfinanzierte Bereiche)  
(Art.30 Bst. B FHDV)

**SF Abwasserentsorgung**

	<b>Rechnung 2021</b>	<b>Budget 2021</b>
--	----------------------	--------------------

<b>Erfolg</b>	-938.20	72'300.00
---------------	---------	-----------

	<b>Rechnung 2021</b>
Verwaltungsvermögen	1'520'682.00
Bestand Werterhalt	2'518'682.80
Bestand SF Rechnungsausgleich	2'065'762.89

**SF Abfall**

	<b>Rechnung 2021</b>	<b>Budget 2021</b>
--	----------------------	--------------------

<b>Erfolg</b>	-5'131.40	-8'000.00
---------------	-----------	-----------

	<b>Rechnung 2021</b>
Verwaltungsvermögen	67'610.00
Bestand Werterhalt	-
Bestand SF Rechnungsausgleich	51'134.13

**2 ECKDATEN**

**2.1 ÜBERSICHT**

	Rechnung 2021	Budget 2021	Rechnung 2020
Jahresergebnis ER Gesamthaushalt	242'984.27	-317'730.00	114'356.60
Jahresergebnis ER Allgemeiner Haushalt	249'053.87	-382'030.00	-
Jahresergebnis Spezialfinanzierungen	-6'069.60	64'300.00	114'356.60
Steuerertrag natürliche Personen	5'376'283.25	4'335'250.00	4'477'337.50
Steuerertrag juristische Personen	107'438.15	68'630.00	53'240.40
Liegenschaftssteuer	452'184.20	450'000.00	467'057.50
Nettoinvestitionen	-29'376.05	725'000.00	19'826.15
Bestand Finanzvermögen	9'171'028.74		8'267'833.42
Bestand Verwaltungsvermögen Gesamthaushalt	6'281'427.00		6'706'697.00
Bestand Verwaltungsvermögen Allgemeiner Haushalt	4'693'135.00		5'082'397.00
Bestand Verwaltungsvermögen Spezialfinanzierungen	1'588'292.00		1'624'300.00
Fremdkapital	5'257'403.64		6'146'399.99
Eigenkapital	10'195'052.10		8'828'130.43
Reserven	908'175.98		908'175.98
Bilanzüberschuss /-fehlbetrag	2'046'699.65		1'797'645.78

**2.2 SELBSTFINANZIERUNG**

		Rechnung 2021	Budget 2021	Rechnung 2020
90	Ergebnis Gesamthaushalt	242'984.27	17'700.00	114'356.60
33	Abschreibungen Verwaltungsvermögen	395'893.95	437'800.00	411'214.15
35	Einlagen in Fonds und Spezialfinanzierungen	404'819.40	165'000.00	281'489.15
45	Entnahmen aus Fonds und Spezialfinanzierungen	-45'882.00	-38'400.00	-69'979.15
364	Wertberichtigung Darlehen Verwaltungsvermögen	-	-	-
365	Wertberichtigung Beteiligungen Verwaltungsvermögen	-	-	-
366	Abschreibungen Investitionsbeiträge	-	-	-
383	Zusätzliche Abschreibungen	-	-	-
389	Einlagen in das Eigenkapital	878'153.50	-	-
489	Entnahmen aus dem Eigenkapital	-128'153.50	-500'000.00	-
	<b>Selbstfinanzierung</b>	<b>1'747'815.62</b>	<b>82'100.00</b>	<b>737'080.75</b>
	<b>Nettoinvestitionen</b>			
5	Investitionsausgaben	165'537.30	725'000.00	531'217.85
6	Investitionseinnahmen	194'913.35	-	511'391.70
	<b>Nettoinvestitionen</b>	<b>-29'376.05</b>	<b>725'000.00</b>	<b>19'826.15</b>
	Finanzierungsergebnis	1'777'191.67	-642'900.00	717'254.60

## 2.3 Gestufter Erfolgsausweis / 2.3.1 Gesamter Haushalt

	Rechnung 2021	Budget 2021	Rechnung 2020
	<b>Betrieblicher Aufwand</b>		
30	Personalaufwand	1'184'698.00	1'070'442.75
31	Sach- und übriger Betriebsaufwand	1'302'844.67	1'278'386.91
33	Abschreibungen Verwaltungsvermögen	395'893.95	411'214.15
35	Einlagen Fonds und Spezialfinanzierungen	404'819.40	281'489.15
36	Transferaufwand	5'126'224.90	4'824'385.15
37	Durchlaufende Beiträge	0.00	0.00
	<b>Betrieblicher Aufwand</b>	<b>8'414'480.92</b>	<b>7'865'918.11</b>
	<b>Betrieblicher Ertrag</b>		
40	Fiskalertrag	6'210'259.25	5'450'449.45
41	Regalien und Konzessionen	0.00	0.00
42	Entgelte	1'325'465.20	1'245'398.60
43	Verschiedene Erträge	0.00	0.00
45	Entnahmen Fonds u. Spezialfinanzierungen	45'882.00	69'979.15
46	Transferertrag	1'233'451.87	1'029'038.80
47	Durchlaufende Beiträge	0.00	0.00
	<b>Betrieblicher Ertrag</b>	<b>8'815'058.32</b>	<b>7'794'866.00</b>
	<b>Ergebnis aus betrieblicher Tätigkeit</b>	<b>400'577.40</b>	<b>-71'052.11</b>
34	Finanzaufwand	64'606.68	66'330.69
44	Finanzertrag	657'013.55	251'739.40
	<b>Ergebnis aus Finanzierung</b>	<b>592'406.87</b>	<b>185'408.71</b>
	<b>Operatives Ergebnis</b>	<b>992'984.27</b>	<b>114'356.60</b>
38	Ausserordentlicher Aufwand	878'153.50	0.00
48	Ausserordentlicher Ertrag	128'153.50	0.00
	<b>Ausserordentliches Ergebnis</b>	<b>-750'000.00</b>	<b>0.00</b>
	<b>Gesamtergebnis Erfolgsrechnung</b>	<b>242'984.27</b>	<b>114'356.60</b>
	(+ = Ertragsüberschuss / - = Aufwandüberschuss)		



## 2.3 Gestufter Erfolgsausweis / 2.3.2 Allgemeiner Haushalt

		Rechnung 2021	Budget 2021	Rechnung 2020
	<b>Betrieblicher Aufwand</b>			
30	Personalaufwand	1'178'796.40	1'106'300.00	1'068'867.75
31	Sach- und übriger Betriebsaufwand	1'047'637.47	1'096'990.00	1'006'787.71
33	Abschreibungen Verwaltungsvermögen	352'877.50	398'600.00	368'289.30
35	Einlagen Fonds und Spezialfinanzierungen	0.00	2'000.00	2'094.15
36	Transferaufwand	4'750'801.05	4'702'020.00	4'458'327.65
37	Durchlaufende Beiträge	0.00	0.00	0.00
	<b>Betrieblicher Aufwand</b>	<b>7'330'112.42</b>	<b>7'305'910.00</b>	<b>6'904'366.56</b>
	<b>Betrieblicher Ertrag</b>			
40	Fiskalertrag	6'210'259.25	5'044'380.00	5'450'449.45
41	Regalien und Konzessionen	0.00	0.00	0.00
42	Entgelte	316'179.75	269'400.00	267'393.20
43	Verschiedene Erträge	0.00	0.00	0.00
45	Entnahmen Fonds u. Spezialfinanzierungen	6'623.55	3'000.00	3'446.40
46	Transferertrag	1'233'451.87	1'058'900.00	1'029'038.80
47	Durchlaufende Beiträge	0.00	0.00	0.00
	<b>Betrieblicher Ertrag</b>	<b>7'766'514.42</b>	<b>6'375'680.00</b>	<b>6'750'327.85</b>
	<b>Ergebnis aus betrieblicher Tätigkeit</b>	<b>436'402.00</b>	<b>-930'230.00</b>	<b>-154'038.71</b>
34	Finanzaufwand	63'881.68	65'900.00	65'565.69
44	Finanzertrag	626'533.55	114'100.00	219'604.40
	<b>Ergebnis aus Finanzierung</b>	<b>562'651.87</b>	<b>48'200.00</b>	<b>154'038.71</b>
	<b>Operatives Ergebnis</b>	<b>999'053.87</b>	<b>-882'030.00</b>	<b>0.00</b>
38	Ausserordentlicher Aufwand	878'153.50	0.00	0.00
48	Ausserordentlicher Ertrag	128'153.50	500'000.00	0.00
	<b>Ausserordentliches Ergebnis</b>	<b>-750'000.00</b>	<b>500'000.00</b>	<b>0.00</b>
	<b>Gesamtergebnis Erfolgsrechnung</b>	<b>249'053.87</b>	<b>-382'030.00</b>	<b>0.00</b>
	(+ = Ertragsüberschuss / - = Aufwandüberschuss)			

## 2.3 Gestufter Erfolgsausweis / 2.3.3 Abwasserentsorgung

	Rechnung 2021	Budget 2021	Rechnung 2020	
	<b>Betrieblicher Aufwand</b>			
30	Personalaufwand	1'371.10	1'000.00	585.00
31	Sach- und übriger Betriebsaufwand	44'051.15	80'500.00	61'687.93
33	Abschreibungen Verwaltungsvermögen	39'258.45	35'400.00	39'166.85
35	Einlagen Fonds und Spezialfinanzierungen	404'819.40	163'000.00	279'395.00
36	Transferaufwand	335'423.85	332'000.00	326'057.50
37	Durchlaufende Beiträge	0.00	0.00	0.00
	<b>Betrieblicher Aufwand</b>	<b>824'923.95</b>	<b>611'900.00</b>	<b>706'892.28</b>
	<b>Betrieblicher Ertrag</b>			
40	Fiskalertrag	0.00	0.00	0.00
41	Regalien und Konzessionen	0.00	0.00	0.00
42	Entgelte	758'062.30	610'500.00	748'646.85
43	Verschiedene Erträge	0.00	0.00	0.00
45	Entnahmen Fonds u. Spezialfinanzierungen	39'258.45	35'400.00	66'532.75
46	Transferertrag	0.00	0.00	0.00
47	Durchlaufende Beiträge	0.00	0.00	0.00
	<b>Betrieblicher Ertrag</b>	<b>797'320.75</b>	<b>645'900.00</b>	<b>815'179.60</b>
	<b>Ergebnis aus betrieblicher Tätigkeit</b>	<b>-27'603.20</b>	<b>34'000.00</b>	<b>108'287.32</b>
	<b>Ergebnis aus Finanzierung</b>			
34	Finanzaufwand	0.00	0.00	0.00
44	Finanzertrag	26'665.00	38'300.00	28'100.00
	<b>Ergebnis aus Finanzierung</b>	<b>26'665.00</b>	<b>38'300.00</b>	<b>28'100.00</b>
	<b>Operatives Ergebnis</b>	<b>-938.20</b>	<b>72'300.00</b>	<b>136'387.32</b>
38	Ausserordentlicher Aufwand	0.00	0.00	0.00
48	Ausserordentlicher Ertrag	0.00	0.00	0.00
	<b>Ausserordentliches Ergebnis</b>	<b>0.00</b>	<b>0.00</b>	<b>0.00</b>
	<b>Gesamtergebnis Erfolgsrechnung</b>	<b>-938.20</b>	<b>72'300.00</b>	<b>136'387.32</b>
	(+ = Ertragsüberschuss / - = Aufwandüberschuss)			

## 2.3 Gestufter Erfolgsauswes / 2.3.4 Abfall

	Rechnung 2021	Budget 2021	Rechnung 2020	
	<b>Betrieblicher Aufwand</b>			
30	Personalaufwand	4'530.50	2'000.00	990.00
31	Sach- und übriger Betriebsaufwand	211'156.05	187'700.00	209'911.27
33	Abschreibungen Verwaltungsvermögen	3'758.00	3'800.00	3'758.00
35	Einlagen Fonds und Spezialfinanzierungen	0.00	0.00	0.00
36	Transferaufwand	40'000.00	40'000.00	40'000.00
37	Durchlaufende Beiträge	0.00	0.00	0.00
	<b>Betrieblicher Aufwand</b>	<b>259'444.55</b>	<b>233'500.00</b>	<b>254'659.27</b>
	<b>Betrieblicher Ertrag</b>			
40	Fiskalertrag	0.00	0.00	0.00
41	Regalien und Konzessionen	0.00	0.00	0.00
42	Entgelte	251'223.15	225'200.00	229'358.55
43	Verschiedene Erträge	0.00	0.00	0.00
45	Entnahmen Fonds u. Spezialfinanzierungen	0.00	0.00	0.00
46	Transferertrag	0.00	0.00	0.00
47	Durchlaufende Beiträge	0.00	0.00	0.00
	<b>Betrieblicher Ertrag</b>	<b>251'223.15</b>	<b>225'200.00</b>	<b>229'358.55</b>
	<b>Ergebnis aus betrieblicher Tätigkeit</b>	<b>-8'221.40</b>	<b>-8'300.00</b>	<b>-25'300.72</b>
34	Finanzaufwand	725.00	800.00	765.00
44	Finanzertrag	3'815.00	1'100.00	4'035.00
	<b>Ergebnis aus Finanzierung</b>	<b>3'090.00</b>	<b>300.00</b>	<b>3'270.00</b>
	<b>Operatives Ergebnis</b>	<b>-5'131.40</b>	<b>-8'000.00</b>	<b>-22'030.72</b>
38	Ausserordentlicher Aufwand	0.00	0.00	0.00
48	Ausserordentlicher Ertrag	0.00	0.00	0.00
	<b>Ausserordentliches Ergebnis</b>	<b>0.00</b>	<b>0.00</b>	<b>0.00</b>
	<b>Gesamtergebnis Erfolgsrechnung</b>	<b>-5'131.40</b>	<b>-8'000.00</b>	<b>-22'030.72</b>
	(+ = Ertragsüberschuss / - = Aufwandüberschuss)			

**3. Bilanz**

		1.1.2021	Zuwachs	Abgang	31.12.2021
	<b>Aktiven</b>	<b>14'974'530.42</b>	<b>31'022'695.65</b>	<b>30'544'770.33</b>	<b>15'452'455.74</b>
<b>10</b>	<b>Finanzvermögen</b>	<b>8'267'833.42</b>	<b>30'516'307.85</b>	<b>29'613'112.53</b>	<b>9'171'028.74</b>
100	Flüssige Mittel u. kurzfrist. Geldanlagen	2'791'711.70	10'317'470.57	9'681'433.26	3'427'749.01
101	Forderungen	2'964'697.42	19'509'849.43	19'215'724.97	3'258'821.88
104	Aktive Rechnungsabgrenzungen	32'954.30	6'187.85	32'954.30	6'187.85
107	Finanzanlagen	84'600.00	1'800.00	2'000.00	84'400.00
108	Sachanlagen FV	2'393'870.00	681'000.00	681'000.00	2'393'870.00
<b>14</b>	<b>Verwaltungsvermögen</b>	<b>6'706'697.00</b>	<b>506'387.80</b>	<b>931'657.80</b>	<b>6'281'427.00</b>
140	Sachanlagen VV	6'325'707.00	506'387.80	899'328.80	5'932'766.00
142	Immaterielle Anlagen	54'987.00		18'329.00	36'658.00
145	Beteiligungen, Grundkapitalien	326'003.00		14'000.00	312'003.00
	<b>Passiven</b>	<b>14'974'530.42</b>	<b>13'208'924.22</b>	<b>12'730'998.90</b>	<b>15'452'455.74</b>
<b>20</b>	<b>Fremdkapital</b>	<b>6'146'399.99</b>	<b>11'659'803.30</b>	<b>12'548'799.65</b>	<b>5'257'403.64</b>
200	Laufende Verbindlichkeiten	1'576'661.04	9'643'868.50	9'525'206.20	1'695'323.34
201	Kurzfristige Finanzverbindlichkeiten	2'000'000.00	2'000'000.00	2'000'000.00	2'000'000.00
204	Passive Rechnungsabgrenzungen	19'944.95	5'734.80	16'193.45	9'486.30
205	Kurzfristige Rückstellungen	48'800.00	10'200.00	7'400.00	51'600.00
206	Langfristige Finanzverbindlichkeiten	2'500'000.00		1'000'000.00	1'500'000.00
209	Verbindlichk.ggü.SF u.Fonds im FK	994.00			994.00
<b>29</b>	<b>Eigenkapital</b>	<b>8'828'130.43</b>	<b>1'549'120.92</b>	<b>182'199.25</b>	<b>10'195'052.10</b>
290	Verpfl.(+),Vorschüsse(-)ggü.Spezialfin.	2'179'600.77		8'163.75	2'171'437.02
293	Vorfinanzierungen	3'327'272.90	1'171'913.55	45'882.00	4'453'304.45
294	Reserven	908'175.98			908'175.98
296	Neubewertungsreserve Finanzvermögen	615'435.00	128'153.50	128'153.50	615'435.00
299	Bilanzüberschuss /-fehlbetrag	1'797'645.78	249'053.87		2'046'699.65

## 4. Funktionen / 4.1 Erfolgsrechnung

		Rechnung 2021		Budget 2021		Rechnung 2020	
		Aufwand	Ertrag	Aufwand	Ertrag	Aufwand	Ertrag
	<b>ERFOLGSRECHNUNG</b>	<b>9'662'824.97</b>	<b>9'662'824.97</b>	<b>8'340'210.00</b>	<b>7'958'180.00</b>	<b>8'097'721.12</b>	<b>8'097'721.12</b>
	Aufwandüberschuss				382'030.00		
<b>0</b>	<b>Allgemeine Verwaltung</b>	<b>963'168.65</b>	<b>92'624.70</b>	<b>961'090.00</b>	<b>88'000.00</b>	<b>854'354.55</b>	<b>79'750.60</b>
	Nettoaufwand		870'543.95		873'090.00		774'603.95
<b>1</b>	<b>Öffentliche Ordnung und Sicherheit, Verteidigung</b>	<b>277'577.30</b>	<b>242'240.60</b>	<b>256'500.00</b>	<b>208'300.00</b>	<b>272'523.20</b>	<b>242'999.65</b>
	Nettoaufwand		35'336.70		48'200.00		29'523.55
<b>2</b>	<b>Bildung</b>	<b>2'436'151.64</b>	<b>489'998.55</b>	<b>2'185'510.00</b>	<b>338'700.00</b>	<b>2'237'360.46</b>	<b>369'882.65</b>
	Nettoaufwand		1'946'153.09		1'846'810.00		1'867'477.81
<b>3</b>	<b>Kultur, Sport und Freizeit, Kirche</b>	<b>64'890.30</b>	<b>350.00</b>	<b>78'850.00</b>	<b>700.00</b>	<b>55'609.60</b>	<b>5'761.00</b>
	Nettoaufwand		64'540.30		78'150.00		49'848.60
<b>4</b>	<b>Gesundheit</b>	<b>4'537.95</b>		<b>5'550.00</b>		<b>5'481.45</b>	
	Nettoaufwand		4'537.95		5'550.00		5'481.45
<b>5</b>	<b>Soziale Sicherheit</b>	<b>2'109'423.15</b>	<b>134'924.27</b>	<b>2'253'650.00</b>	<b>11'000.00</b>	<b>2'006'866.00</b>	<b>63'190.55</b>
	Nettoaufwand		1'974'498.88		2'242'650.00		1'943'675.45
<b>6</b>	<b>Verkehr und Nachrichtenübermittlung</b>	<b>749'224.20</b>	<b>77'179.95</b>	<b>843'200.00</b>	<b>85'200.00</b>	<b>787'387.90</b>	<b>71'582.05</b>
	Nettoaufwand		672'044.25		758'000.00		715'805.85
<b>7</b>	<b>Umweltschutz und Raumordnung</b>	<b>1'228'412.63</b>	<b>1'107'728.55</b>	<b>1'052'060.00</b>	<b>932'800.00</b>	<b>1'194'120.57</b>	<b>1'112'611.32</b>
	Nettoaufwand		120'684.08		119'260.00		81'509.25
<b>8</b>	<b>Volkswirtschaft</b>	<b>4'063.50</b>	<b>103'374.00</b>	<b>1'100.00</b>	<b>100'000.00</b>	<b>954.15</b>	<b>94'767.00</b>
	Nettoertrag	99'310.50		98'900.00		93'812.85	
<b>9</b>	<b>Finanzen und Steuern</b>	<b>1'825'375.65</b>	<b>7'414'404.35</b>	<b>702'700.00</b>	<b>6'193'480.00</b>	<b>683'063.24</b>	<b>6'057'176.30</b>
	Nettoertrag	5'589'028.70		5'490'780.00		5'374'113.06	

#### 4.1.1 Bemerkungen zu den einzelnen Funktionen

##### 0 Allgemeine Verwaltung

	Rechnung 2021		Budget 2021	
	Aufwand	Ertrag	Aufwand	Ertrag
	963'168.65	92'624.70	961'090.00	88'000.00
Nettoergebnis		870'543.95		873'090.00

Funktion	Kommentar	Betrag
0120	Einsparungen infolge COVID-19 Pandemie (GR-Kredit, Weiterbildung, Anlässe, Spesen etc.).	-11'500.00
0220	Höhere Lohnkosten durch Neubesetzung und Einarbeitung Finanzverwalter.	21'900.00
	Einsparungen infolge COVID-19 Pandemie (Repräsentationen) Tiefere Abschreibungen	-9'700.00 -18'400.00
0290	Höhere Lohnkosten Reinigungsangestellte Gemeindeverwaltung (genauere Verteilung auf die Liegenschaften) Erweiterung und Erneuerung Aufenthaltsraum	19'400.00 11'200.00

##### 1 Öffentliche Ordnung und Sicherheit, Verteidigung

	Rechnung 2021		Budget 2021	
	Aufwand	Ertrag	Aufwand	Ertrag
	277'577.30	242'240.60	256'500.00	208'300.00
Nettoergebnis		35'336.70		48'200.00

Funktion	Kommentar	Betrag
1400	Die Gebühren vom Bauwesen, die weiterverrechnet werden, waren höher. Dementsprechend war auch der Ertrag höher. Höhere Einnahmen Gebühren Amtshandlungen (Bauabteilung).	18'200.00
		-8'200.00 -8'600.00
1506	Höhere Feuerwehersatzabgaben und dadurch ein höherer Betrag an den Gemeindeverband.	-18'000.00 15'700.00
1620	Tiefere Liegenschaftskosten (Ver- & Entsorgung, Unterhalt) sowie tieferer Betrag an den Gemeindeverband	-10'000.00

## 2 Bildung

	Rechnung 2021		Budget 2021	
	Aufwand	Ertrag	Aufwand	Ertrag
	2'436'151.64	489'998.55	2'185'510.00	338'700.00
Nettoergebnis		1'946'153.09		1'846'810.00

Funktion	Kommentar	Betrag
2110	Eröffnung dritte Kindergartenklasse Übernahme Ohnehinkosten Baumängel Neubau Höhere Beiträge an Lehrerbesoldungen Kanton.	12'900.00 6'100.00 26'000.00
2120	Höhere Beiträge an Lehrerbesoldungen Kanton. Akonto-Rechnung Beitrag IBEM Lyss noch 2020 belastet.	24'400.00 -23'500.00
2130	Weniger Schüler-Transportkosten. Keine Schüler an Feusi etc. Höhere Beiträge an Lehrerbesoldungen Kanton.	-5'000.00 -12'000.00 144'000.00
2170	Höherer Lohnaufwand (Gärtner noch nicht budgetiert) Externe Honorare nicht budgetiert (Sanierung, Erweiterung) Höherer Liegenschaftsunterhalt (Wasserschaden, Heizkessel) Weniger Einnahmen durch Raumvermietungen (COVID-19). Rückerstattungen von Versicherungen	21'800.00 34'100.00 6'200.00 5800.00 -9200.00
2180	Mehr Betreuungsstunden infolge mehr Anmeldungen. Gestiegene interne Verrechnungen (Anpassung an effektiven Aufwand durch Einführung KiBon). Mehreinnahmen Elternbeiträge & Mahlzeiten. Höherer Kantonsbeitrag eingegangen als budgetiert.	12'700.00 7'400.00 -20'200.00 -95'800.00
2197	Tieferer Beitrag an Schulsozialarbeit Lyss.	-9'500.00

## 3 Kultur, Sport, Freizeit, Kirche

	Rechnung 2021		Budget 2021	
	Aufwand	Ertrag	Aufwand	Ertrag
	64'890.30	350.00	78'850.00	700.00
Nettoergebnis		64'540.30		78'150.00

Funktion	Kommentar	Betrag
3290	Günstigere Anschaffung der neuen Beflaggung	-9'900.00

#### 4 Gesundheit

	Rechnung 2021		Budget 2021	
	Aufwand	Ertrag	Aufwand	Ertrag
	4'537.95	0.00	5'550.00	0.00
Nettoergebnis		4'537.95		5'550.00

#### 5 Soziale Sicherheit

	Rechnung 2021		Budget 2021	
	Aufwand	Ertrag	Aufwand	Ertrag
	2'109'423.15	134'924.27	2'253'650.00	11'000.00
Nettoergebnis		1'974'498.88		2'242'650.00

Funktion	Kommentar	Betrag
5320	Tiefere Beiträge Lastenausgleich Ergänzungsleistung.	-7'600.00
5350	Absage der Seniorenreise infolge COVID-19.	-4'200.00
5451	Betreuungsgutscheine zu tief budgetiert. Kantonsentschädigung KiBon nicht budgetiert.	109'300.00 -125'800.00
5796	Tiefere Beiträge an den Regionalen Sozialdienst.	-6'400.00
5799	Weniger Beiträge an den Lastenanteil Sozialhilfe.	-228'900.00

#### 6 Verkehr

	Rechnung 2021		Budget 2021	
	Aufwand	Ertrag	Aufwand	Ertrag
	749'224.20	77'179.95	843'200.00	85'200.00
Nettoergebnis		672'044.25		758'000.00

Funktion	Kommentar	Betrag
6150	Tieferer Aufwand bei den Löhnen, Strassensignalen, -beleuchtung, -abwasser, -markierungen und -unterhalt durch Dritte.	-62'400.00
6290	Weniger GA- und Mehrfahrtenkartenverkäufe infolge COVID-19 und generellem Rückgang.	9'300.00
6291	Tiefere Beiträge an Lastenausgleich öffentlicher Verkehr.	-22'000.00



## 7 Umweltschutz und Raumordnung

	Rechnung 2021		Budget 2021	
	Aufwand	Ertrag	Aufwand	Ertrag
	1'228'412.63	1'107'728.55	1'052'060.00	932'800.00
Nettoergebnis		120'684.08		119'260.00

Funktion	Kommentar	Betrag
7410	Abschreibungsaufwand tiefer infolge Subvention Luterbach	-10'600.00
7450	Kein Beitrag an Einsatzkostenversicherung GVB.	-6'000.00
7690	Aufwand Energiestadt-Label nicht budgetiert	28'700.00
7710	Höhere Lohnkosten infolge Anstellung Gärtner dafür kein externer Aufwand mehr. Umgestaltung Gemeinschaftsgrab & Erneuerung Rasen verschoben ins Jahr 2022.	8'500.00 -24'500.00
7900	Unterstützungsbeitrag Umsetzung Baumschulareal	20'000.00

## 8 Volkswirtschaft

	Rechnung 2021		Budget 2021	
	Aufwand	Ertrag	Aufwand	Ertrag
	4'063.50	103'374.00	1'100.00	100'000.00
Nettoergebnis	99'310.50		98'900.00	

**9 Finanzen und Steuern**

	Rechnung 2021		Budget 2021	
	Aufwand	Ertrag	Aufwand	Ertrag
	1'825'375.65	7'414'404.35	702'700.00	6'193'480.00
Nettoergebnis	5'589'028.70		5'490'780.00	

Funktion	Kommentar	Betrag
9100	Generell höhere Steuereinnahmen als budgetiert.	-1'050'700.00
9101	Mehrertrag bei den Grundstückgewinnsteuern und aus Sonderveranlagungen.	-98'400.00
9300	Höherer Aufwand Lastenausgleich und gleichzeitig weniger Zuschüsse Disparitätenabbau.	9'700.00
9630	Verkauf Hauptstrasse 48 & Parzelle 226 nicht budgetiert	-541'200.00
9690	Entnahme aus Neubewertungsreserve in Schwankungsreserve falsch budgetiert (siehe 9950).	100'000.00
9900	Einlage in SF WE VV nicht budgetiert	750'000.00
	Keine Entnahme aus finanzpolitischer Reserve nötig	400'000.00
9950	Entnahme aus Neubewertungsreserve in Schwankungsreserve falsch und zu tief budgetiert (siehe 9690).	128'100.00
	Einlage in Schwankungsreserve nicht budgetiert.	-128'100.00
9990	Ertragsüberschuss nicht budgetiert	249'000.00

## 4. Funktionen / 4.2 Investitionsrechnung

		Rechnung 2021		Budget 2021		Rechnung 2020	
		Ausgaben	Einnahmen	Ausgaben	Einnahmen	Ausgaben	Einnahmen
	<b>INVESTITIONSRECHNUNG</b>	<b>359'387.80</b>	<b>359'387.80</b>	<b>725'000.00</b>		<b>1'042'609.55</b>	<b>1'042'609.55</b>
	Nettoausgaben				725'000.00		
<b>0</b>	<b>Allgemeine Verwaltung</b>	<b>43'700.00</b>		<b>45'000.00</b>			
	Nettoausgaben		43'700.00		45'000.00		
<b>2</b>	<b>Bildung</b>	<b>70'452.00</b>		<b>300'000.00</b>			
	Nettoausgaben		70'452.00		300'000.00		
<b>3</b>	<b>Kultur, Sport und Freizeit, Kirche</b>		<b>14'000.00</b>				<b>14'000.00</b>
	Nettoeinnahmen	14'000.00				14'000.00	
<b>5</b>	<b>Soziale Sicherheit</b>		<b>139'850.50</b>				
	Nettoeinnahmen	139'850.50					
<b>6</b>	<b>Verkehr und Nachrichtenübermittlung</b>	<b>3'514.00</b>		<b>200'000.00</b>			<b>2'318.40</b>
	Nettoausgaben		3'514.00		200'000.00		
	Nettoeinnahmen					2'318.40	
<b>7</b>	<b>Umweltschutz und Raumordnung</b>	<b>46'808.45</b>	<b>40'000.00</b>	<b>180'000.00</b>		<b>531'217.85</b>	<b>495'073.30</b>
	Nettoausgaben		6'808.45		180'000.00		36'144.55
<b>9</b>	<b>Finanzen und Steuern</b>	<b>194'913.35</b>	<b>165'537.30</b>			<b>511'391.70</b>	<b>531'217.85</b>
	Nettoausgaben		29'376.05				
	Nettoeinnahmen					19'826.15	

## 5. Sachgruppen / 5.1 Erfolgsrechnung

		Rechnung 2021		Budget 2021		Rechnung 2020	
		Aufwand	Ertrag	Aufwand	Ertrag	Aufwand	Ertrag
	<b>Erfolgsrechnung</b>	<b>9'662'824.97</b>	<b>9'662'824.97</b>	<b>8'340'210.00</b>	<b>7'958'180.00</b>	<b>8'097'721.12</b>	<b>8'097'721.12</b>
	Aufwandüberschuss				382'030.00		
<b>3</b>	<b>Aufwand</b>	<b>9'413'771.10</b>		<b>8'267'910.00</b>		<b>7'961'333.80</b>	
30	Personalaufwand	1'184'698.00		1'109'300.00		1'070'442.75	
31	Sach- und übriger Betriebsaufwand	1'302'844.67		1'365'190.00		1'278'386.91	
33	Abschreibungen Verwaltungsvermögen	395'893.95		437'800.00		411'214.15	
34	Finanzaufwand	64'606.68		66'700.00		66'330.69	
35	Einlagen in Fonds und Spezialfinanzierungen	404'819.40		165'000.00		281'489.15	
36	Transferaufwand	5'126'224.90		5'074'020.00		4'824'385.15	
38	Ausserordentlicher Aufwand	878'153.50					
39	Interne Verrechnungen	56'530.00		49'900.00		29'085.00	
<b>4</b>	<b>Ertrag</b>		<b>9'656'755.37</b>		<b>7'950'180.00</b>		<b>8'075'690.40</b>
40	Fiskalertrag		6'210'259.25		5'044'380.00		5'450'449.45
42	Entgelte		1'325'465.20		1'105'100.00		1'245'398.60
44	Finanzertrag		657'013.55		153'500.00		251'739.40
45	Entnahmen Fonds u. Spezialfinanzierungen		45'882.00		38'400.00		69'979.15
46	Transferertrag		1'233'451.87		1'058'900.00		1'029'038.80
48	Ausserordentlicher Ertrag		128'153.50		500'000.00		
49	Interne Verrechnungen		56'530.00		49'900.00		29'085.00
<b>9</b>	<b>Abschlusskonten</b>	<b>249'053.87</b>	<b>6'069.60</b>	<b>72'300.00</b>	<b>8'000.00</b>	<b>136'387.32</b>	<b>22'030.72</b>
90	Abschluss Erfolgsrechnung	249'053.87	6'069.60	72'300.00	8'000.00	136'387.32	22'030.72

## 5. Sachgruppen / 5.2 Investitionsrechnung

		Rechnung 2021		Budget 2021		Rechnung 2020	
		Ausgaben	Einnahmen	Ausgaben	Einnahmen	Ausgaben	Einnahmen
	<b>Investitionsrechnung</b>	<b>359'387.80</b>	<b>359'387.80</b>	<b>725'000.00</b>		<b>1'042'609.55</b>	<b>1'042'609.55</b>
<b>5</b>	<b>Investitionsausgaben</b>	<b>359'387.80</b>		<b>725'000.00</b>		<b>1'042'609.55</b>	
50	Sachanlagen	164'474.45		725'000.00		531'217.85	
51	Investitionen auf Rechnung Dritter						
52	Immaterielle Anlagen						
54	Darlehen						
55	Beteiligungen und Grundkapitalien						
56	Eigene Investitionsbeiträge						
57	Durchlaufende Investitionsbeiträge						
59	Übertrag an Bilanz	194'913.35				511'391.70	
<b>6</b>	<b>Investitionseinnahmen</b>		<b>359'387.80</b>				<b>1'042'609.55</b>
60	Übertrag.Sachanlagen ins Finanzvermögen		139'850.50				
61	Rückerstattungen						497'391.70
62	Abgang immaterielle Anlagen						
63	Investitionsbeiträge f.eigene Rechnung		40'000.00				
64	Rückzahlung von Darlehen		14'000.00				14'000.00
65	Übertragung von Beteiligungen						
66	Rückzahlung eigener Investitionsbeiträge						
67	Durchlaufende Investitionsbeiträge						
69	Übertrag an Bilanz		165'537.30				531'217.85
	<b>Nettoinvestitionen</b>		<b>-29'376.05</b>			<b>19'826.15</b>	

## Geldflussrechnung

### Worben

Bezeichnung	CHF 2021	CHF 2020
<b>Geldfluss aus betrieblicher Tätigkeit</b>		
Ertragsüberschuss / (-) Aufwandüberschuss	249'053.87	0.00
Abschreibungen Verwaltungsvermögen	352'877.50	368'289.30
Abschreibungen Investitionsbeiträge	0.00	0.00
Einlagen in das Eigenkapital	878'153.50	0.00
(-) Entnahmen aus dem Eigenkapital	-128'153.50	0.00
Verluste aus Verkauf Finanzanlagen FV und Übertragung Finanzanlagen FV ins VV / (-) Gewinne aus Verkauf Finanzanlagen FV	0.00	0.00
(-) Gewinne aus Verkauf Sachanlagen FV / Verluste aus Veräusserung Sachanlagen FV und Übertragung Sachanlagen FV ins VV	-541'149.50	0.00
Wertberichtigungen Anlagen FV / (-) Wertberichtigungen Anlagen FV	200.00	-41'800.00
Wertberichtigungen Darlehen/Beteiligungen VV	0.00	0.00
(-) Aufwertung VV	0.00	0.00
(-) Zunahme/Abnahme Forderungen	-268'721.91	-92'437.45
Abnahme/(-) Zunahme Vorräte	0.00	0.00
Abnahme/(-) Zunahme aktive Rechnungsabgrenzungen	27'721.25	-14'493.90
Zunahme/(-) Abnahme Laufende Verbindlichkeiten	115'607.82	162'262.74
Zunahme/(-) Abnahme kurzfr. Rückstellungen	2'800.00	48'800.00
(-) Abnahme/Zunahme passive Rechnungsabgrenzungen	-10'368.65	-323'231.65
(-) Abnahme/Zunahme langfr. Rückstellungen	0.00	0.00
Zunahme/(-) Abnahme übrige Spezialfinanzierungen	15'000.00	17'094.15
<b>Geldfluss aus betrieblicher Tätigkeit Einwohnergemeinde (allg. Haushalt)</b>	<b>693'020.38</b>	<b>124'483.19</b>

<b>Bezeichnung</b>	<b>2021</b>	<b>2020</b>
<b>Geldfluss Wasserversorgung</b>		
Ertragsüberschuss / (-) Aufwandüberschuss	0.00	0.00
Abschreibungen Verwaltungsvermögen	0.00	0.00
Abschreibungen Investitionsbeiträge	0.00	0.00
(-) Aufwertung VV	0.00	0.00
Abnahme/(-) Zunahme Forderungen	0.00	0.00
Abnahme/(-) Zunahme aktive Rechnungsabgrenzungen	0.00	0.00
Abnahme/(-) Zunahme Vorräte	0.00	0.00
(-) Abnahme/Zunahme Laufende Verbindlichkeiten	0.00	0.00
(-) Abnahme/Zunahme passive Rechnungsabgrenzungen	0.00	0.00
(-) Abnahme/Zunahme Vorfinanzierung Werterhalt	0.00	0.00
(-) Abnahme/Zunahme übrige Vorfinanzierungen	0.00	0.00
<b>Geldfluss aus betrieblicher Tätigkeit Wasserversorgung</b>	<b>0.00</b>	<b>0.00</b>
<b>Geldfluss Abwasserentsorgung</b>		
(-) Aufwandüberschuss / Ertragsüberschuss	-938.20	136'387.32
Abschreibungen Verwaltungsvermögen	39'258.45	39'166.85
Abschreibungen Investitionsbeiträge	0.00	0.00
(-) Aufwertung VV	0.00	0.00
(-) Zunahme/Abnahme Forderungen	-29'341.45	-178'430.95
Abnahme/(-) Zunahme aktive Rechnungsabgrenzungen	0.00	0.00
Abnahme/(-) Zunahme Vorräte	0.00	0.00
Zunahme/(-) Abnahme Laufende Verbindlichkeiten	0.78	691.71
(-) Abnahme/Zunahme passive Rechnungsabgrenzungen	0.00	0.00
Zunahme/(-) Abnahme Vorfinanzierung Werterhalt	365'560.95	212'862.25
(-) Abnahme/Zunahme übrige Vorfinanzierungen	0.00	0.00
<b>Geldfluss aus betrieblicher Tätigkeit Abwasserentsorgung</b>	<b>374'540.53</b>	<b>210'677.18</b>

<b>Bezeichnung</b>	<b>2021</b>	<b>2020</b>
<b>Geldfluss Abfall</b>		
(-) Aufwandüberschuss / Ertragsüberschuss	-5'131.40	-22'030.72
Abschreibungen Verwaltungsvermögen	3'758.00	3'758.00
Abschreibungen Investitionsbeiträge	0.00	0.00
(-) Aufwertung VV	0.00	0.00
Abnahme/(-) Zunahme Forderungen	3'938.90	4'305.20
(-) Zunahme/Abnahme aktive Rechnungsabgrenzungen	-954.80	0.00
Abnahme/(-) Zunahme Vorräte	0.00	0.00
Zunahme/(-) Abnahme Laufende Verbindlichkeiten	5.00	7.87
(-) Abnahme/Zunahme passive Rechnungsabgrenzungen	-90.00	0.00
(-) Abnahme/Zunahme Vorfinanzierungen	0.00	0.00
<b>Geldfluss aus betrieblicher Tätigkeit Abfall</b>	<b>1'525.70</b>	<b>-13'959.65</b>
<b>Geldfluss Elektrizität</b>		
Ertragsüberschuss / (-) Aufwandüberschuss	0.00	0.00
Abschreibungen Verwaltungsvermögen	0.00	0.00
Abschreibungen Investitionsbeiträge	0.00	0.00
(-) Aufwertung VV	0.00	0.00
Abnahme/(-) Zunahme Forderungen	0.00	0.00
Abnahme/(-) Zunahme aktive Rechnungsabgrenzungen	0.00	0.00
Abnahme/(-) Zunahme Vorräte	0.00	0.00
(-) Abnahme/Zunahme Laufende Verbindlichkeiten	0.00	0.00
(-) Abnahme/Zunahme passive Rechnungsabgrenzungen	0.00	0.00
(-) Abnahme/Zunahme Vorfinanzierungen	0.00	0.00
<b>Geldfluss aus betrieblicher Tätigkeit Elektrizität</b>	<b>0.00</b>	<b>0.00</b>



Bezeichnung	2021	2020
<b>Geldfluss Grabunterhalt</b>		
Ertragsüberschuss / (-) Aufwandüberschuss	0.00	0.00
Abschreibungen Verwaltungsvermögen	0.00	0.00
Abschreibungen Investitionsbeiträge	0.00	0.00
(-) Aufwertung VV	0.00	0.00
Abnahme/(-) Zunahme Forderungen	0.00	0.00
Abnahme/(-) Zunahme aktive Rechnungsabgrenzungen	0.00	0.00
Abnahme/(-) Zunahme Vorräte	0.00	0.00
(-) Abnahme/Zunahme Laufende Verbindlichkeiten	0.00	0.00
(-) Abnahme/Zunahme passive Rechnungsabgrenzungen	0.00	0.00
(-) Abnahme/Zunahme Vorfinanzierungen	-6'623.55	-3'446.40
<b>Geldfluss aus betrieblicher Tätigkeit Grabunterhalt</b>	<b>-6'623.55</b>	<b>-3'446.40</b>
<b>Geldfluss SF Planungswerte altrechtlich</b>		
Ertragsüberschuss / (-) Aufwandüberschuss	0.00	0.00
Abschreibungen Verwaltungsvermögen	0.00	0.00
Abschreibungen Investitionsbeiträge	0.00	0.00
(-) Aufwertung VV	0.00	0.00
Abnahme/(-) Zunahme Forderungen	0.00	0.00
Abnahme/(-) Zunahme aktive Rechnungsabgrenzungen	0.00	0.00
Abnahme/(-) Zunahme Vorräte	0.00	0.00
(-) Abnahme/Zunahme Laufende Verbindlichkeiten	0.00	0.00
(-) Abnahme/Zunahme passive Rechnungsabgrenzungen	0.00	0.00
(-) Abnahme/Zunahme Vorfinanzierungen	0.00	0.00
<b>Geldfluss aus betrieblicher Tätigkeit SF Planungswerte altrechtlich</b>	<b>0.00</b>	<b>0.00</b>
<b>Geldfluss aus betrieblicher Tätigkeit Gemeindebetriebe</b>	<b>369'442.68</b>	<b>193'271.13</b>
<b>Total Geldfluss aus betrieblicher Tätigkeit</b>	<b>1'062'463.06</b>	<b>317'754.32</b>

<b>Bezeichnung</b>	<b>2021</b>	<b>2020</b>
<b>Geldfluss aus Investitionstätigkeit</b>		
Zahlungen für Nettoinv. Sachanlagen + Immat. Anlagen+ Investitionsbeiträge VV	-114'617.30	497'391.70
(-) Auszahlungen für Darlehen/Beteiligungen VV	0.00	0.00
Einzahlung für Darlehen/Beteiligungen VV	14'000.00	14'000.00
(-) Kauf Sachanlagen FV	0.00	0.00
Verkauf Sachanlagen FV	681'000.00	0.00
(-) Investitionen Sachanlagen FV	0.00	0.00
(-) Kauf kurzfristige Finanzanlagen FV	0.00	0.00
Verkauf kurzfristige Finanzanlagen FV	0.00	0.00
(-) Kauf langfristige Finanzanlagen FV	0.00	0.00
Verkauf langfristige Finanzanlagen FV	0.00	0.00
<b>Geldfluss aus Investitionstätigkeit Einwohnergemeinde (allg. Haushalt)</b>	<b>580'382.70</b>	<b>511'391.70</b>
<b>Geldfluss Wasserversorgung</b>		
Zahlungen für Nettoinvestitionen VV Wasserversorgung	0.00	0.00
<b>Geldfluss aus Investitionstätigkeit Wasserversorgung</b>	<b>0.00</b>	<b>0.00</b>
<b>Geldfluss Abwasserentsorgung</b>		
Zahlungen für Nettoinvestitionen VV Abwasserentsorgung	-6'808.45	-531'217.85
<b>Geldfluss aus Investitionstätigkeit Abwasserentsorgung</b>	<b>-6'808.45</b>	<b>-531'217.85</b>
<b>Geldfluss Abfall</b>		
Zahlungen für Nettoinvestitionen VV Abfall	0.00	0.00
<b>Geldfluss aus Investitionstätigkeit Abfall</b>	<b>0.00</b>	<b>0.00</b>
<b>Geldfluss Elektrizität</b>		
Zahlungen für Nettoinvestitionen VV Elektrizität	0.00	0.00
<b>Geldfluss aus Investitionstätigkeit Elektrizität</b>	<b>0.00</b>	<b>0.00</b>

<b>Bezeichnung</b>	<b>2021</b>	<b>2020</b>
<b>Geldfluss Grabunterhalt</b>		
Zahlungen für Nettoinvestitionen VV Grabunterhalt	0.00	0.00
<b>Geldfluss aus Investitionstätigkeit Grabunterhalt</b>	<b>0.00</b>	<b>0.00</b>
<b>Geldfluss SF Planungswerte altrechtlich</b>		
Zahlungen für Nettoinvestitionen VV SF Planungswerte altrechtlich	0.00	0.00
<b>Geldfluss aus Investitionstätigkeit SF Planungswerte altrechtlich</b>	<b>0.00</b>	<b>0.00</b>
<b>Geldfluss aus Investitionstätigkeit Gemeindebetriebe</b>	<b>-6'808.45</b>	<b>-531'217.85</b>
<b>Total Geldfluss aus Investitionstätigkeit</b>	<b>573'574.25</b>	<b>-19'826.15</b>
<b>Geldfluss aus Finanzierungstätigkeit</b>		
Zunahme/ (-) Abnahme Kontokorrente mit Dritten	0.00	0.00
Aufnahme kurzfristige Finanzverbindlichkeiten	2'000'000.00	1'000'000.00
(-) Rückzahlung kurzfristige Finanzverbindlichkeiten	-2'000'000.00	0.00
Aufnahme langfristige Finanzverbindlichkeiten	0.00	0.00
(-) Rückzahlung langfristige Finanzverbindlichkeiten	-1'000'000.00	-1'000'000.00
(-) Abnahme/Zunahme Stiftungen, Legate, Zuwendungen im FK sowie Fonds im FK	0.00	-434'659.65
<b>Geldfluss aus Finanzierungstätigkeit Einwohnergemeinde (allg. Haushalt)</b>	<b>-1'000'000.00</b>	<b>-434'659.65</b>
<b>Total Geldfluss (alle)</b>	<b>636'037.31</b>	<b>-136'731.48</b>
Bestand Flüssige Mittel und kurzfristige Geldanlagen 1.1.	2'791'711.70	2'928'443.18
<b>Bestand Flüssige Mittel und kurzfristige Geldanlagen 31.12.</b>	<b>3'427'749.01</b>	<b>2'791'711.70</b>
<i>Kontrollrechnung: Differenz</i>	<i>0.00</i>	<i>0.00</i>

**7 FINANZKENNZAHLEN**

**7.1 Gesamthaushalt**

Das Rechnungsergebnis hat auch einen Einfluss auf die Finanzkennzahlen. Entsprechend fallen die Kennzahlen im Jahr 2021 besser aus als im Vorjahr.

Kennzahl	2017	2018	2019	2020	2021	Mittelwert	Kommentar/Interpretation Mittelwert
Nettoverschuldungsquotient	-28.71%	-27.89%	-27.41%	-42.94%	-65.69%	-38.53%	<b>Nettoschulden in % des Fiskalertrages (inkl. Finanzausgleich).</b> Der Nettoverschuldungsquotient gibt an, welcher Anteil der direkten Steuern der natürlichen und juristischen Personen +/- Finanzausgleich erforderlich wären, um die Nettoschulden zu tilgen. <b>Richtwert: &lt; 100% gut.</b> Der negative Wert zeigt hier an, dass gar keine Nettoverschuldung vorliegt, weil das Vermögen höher ist als die Schulden.
Selbstfinanzierungsgrad	51.11%	78.78%	107.05%	3717.72%	100.00%	810.93%	<b>Selbstfinanzierung in % der Nettoinvestitionen.</b> Der Selbstfinanzierungsgrad gibt Antwort auf die Frage, wie weit die Investitionen aus selbst erarbeiteten Mitteln bezahlt werden können. <b>Richtwert: &gt; 100% ideal.</b> Kurzfristig ist eine Selbstfinanzierung unter 100 % verkraftbar.
Zinsbelastungsanteil	-0.58%	-0.44%	-0.41%	-0.33%	-0.05%	-0.36%	<b>Nettozinsen in % des Laufenden Ertrages.</b> Der Zinsbelastungsanteil sagt aus, wie stark der Laufende Ertrag durch den Zinsendienst belastet ist. Je tiefer der Wert, desto grösser der Handlungsspielraum. <b>Richtwert: 0-4% gut.</b> Ein Wert <0% gilt als sehr tief.
Bruttoverschuldungsanteil	41.80%	73.75%	76.31%	75.52%	54.12%	64.30%	<b>Bruttoschuld in % des Laufenden Ertrages.</b> Die Bruttoverschuldung informiert über das Mass der Verschuldung einer Gemeinde. <b>Richtwert: &lt; 50% = sehr gut.</b> Ein BVA von 64.30 % gilt als gut.
Investitionsanteil	24.94%	13.49%	12.19%	6.83%	2.11%	11.91%	<b>Bruttoinvestitionen in % der Gesamtausgaben.</b> Der Investitionsanteil zeigt die Aktivität im Bereich der Investitionen im Verhältnis zum jährlichen Gesamtaufwand. <b>Aussage: &lt; 10% schwache Investitionstätigkeit</b>
Kapitaldienstanteil	2.89%	4.34%	4.95%	4.78%	4.07%	4.21%	<b>Kapitaldienst in % des Laufenden Ertrages.</b> Der Kapitaldienstanteil informiert darüber, wie stark der Laufende Ertrag durch Zinsendienst und Abschreibungen belastet ist. <b>Richtwert: &lt; 5% = geringe Belastung.</b>

Kennzahl	2017	2018	2019	2020	2021	Mittelwert	Kommentar/Interpretation Mittelwert
Nettoschuld in Franken pro Einwohner	CHF	CHF	CHF	CHF	CHF		Die Nettoschuld pro Einwohner wird als Gradmesser für die Verschuldung verwendet. Ein <b>negativer Wert</b> entspricht einem <b>Nettovermögen</b> pro Einwohner.
	-598.54	-579.17	-586.15	-882.83	-1592.2		
Selbstfinanzierungsanteil	12.22%	9.14%	11.53%	9.16%	18.21%	12.05%	<b>Selbstfinanzierung in % des Laufenden Ertrages.</b> Der Selbstfinanzierungsgrad gibt Auskunft über die finanzielle Leistungsfähigkeit unserer Gemeinde. Je höher der Wert, desto grösser ist der Spielraum für den Schuldenabbau oder die Finanzierung von Investitionen und deren Folgekosten.
	<b>Richtwert: 10-20% = mittel</b>						
	Ein Wert <10% gilt als ungenügend						
Nettozinsbelastungsanteil	-20.97%	-1.18%	-0.74%	-2.92%	-9.11%	-6.98%	<b>Finanzaufwand netto in % des Steuerertrages.</b> Diese Kennzahl gibt an, welcher Anteil des Steuerertrages für die Verzinsung der Schulden aufgewendet werden muss. <b>Richtwert 0-4% = Sehr tiefe Belastung.</b>
Massgebliches Eigenkapital pro Einwohner	CHF 1'894.00	CHF 1'865.00	CHF 1'892.00	CHF 1'870.75	CHF 2'239.60		Vergleichsgrösse

## 7.2 Allgemeiner Haushalt

Kennzahl	2017	2018	2019	2020	2021	Mittelwert	Kommentar/Interpretation Mittelwert
Selbstfinanzierungsgrad	49.12%	18.79%	66.83%	66.83%	100.00%	60.31%	<b>Selbstfinanzierung in % des Laufenden Ertrages.</b> Der Selbstfinanzierungsgrad gibt Antwort auf die Frage, wie weit die Investitionen aus selbst erarbeiteten Mitteln bezahlt werden können.
	<b>Richtwert: &gt; 100% ideal.</b> Kurzfristig ist eine Selbstfinanzierung unter 100 % verkraftbar						
	< 60% gilt als ungenügend						
Bilanzüberschussquotient	41.49%	38.12%	35.47%	36.39%	34.36%	37.17%	<b>Bilanzüberschuss in % des Fiskalertrages (inkl. Finanzausgleich).</b> Eine gesunde Eigenkapitalbasis ist notwendig, um eine gute Eigenfinanzierung sicherzustellen. Der Bilanzüberschussquotient dient zur Abdeckung von Aufwandüberschüssen, zum Schutz vor einem Bilanzfehlbetrag sowie zur Verstärkung der Risikofähigkeit.
	<b>Richtwert: &gt; 60 % Gemeinden unter 2'000 Einwohner.</b>						

### 7.3 Spezialfinanzierung Abwasserentsorgung

Kennzahl	2017	2018	2019	2020	2021	Mittelwert	Kommentar/Interpretation Mittelwert
Selbstfinanzierungsgrad	-26.29%	100.00%	100.00%	100.00%	100.00%	74.74%	<b>Selbstfinanzierung in % der Nettoinvestitionen</b> . Der Selbstfinanzierungsgrad gibt Antwort auf die Frage, wie weit die Investitionen aus selbst erarbeiteten Mitteln bezahlt werden können. <b>Richtwert: &gt; 100% ideal</b>
Kostendeckungsgrad	94.08%	102.82%	107.24%	119.29%	99.89%	104.66%	<b>Ertrag in % des Aufwandes</b> . Der Kostendeckungsgrad gibt Auskunft, in welchem Umfang der Aufwand aus selbst erarbeiteten Erträgen gedeckt ist. Ist der Wert > 100% = <b>Ertragsüberschuss</b> .
Werterhaltungsquote	8.18%	11.55%	13.10%	14.14%	16.54%		Bestand Werterhalt in % des Wiederbeschaffungswertes

### 7.4 Spezialfinanzierung Abfall

Kennzahl	2017	2018	2019	2020	2021	Mittelwert	Kommentar/Interpretation Mittelwert
Selbstfinanzierungsgrad	-9.48%	-1.00%	-1.00%	-1.00%	-1.00%	-2.70%	<b>Selbstfinanzierung in % der Nettoinvestitionen</b> . Der Selbstfinanzierungsgrad gibt Antwort auf die Frage, wie weit die Investitionen aus selbst erarbeiteten Mitteln bezahlt werden können. <b>Richtwert: &gt; 100% ideal</b> . Der SFG im Bereich Abfall ist negativ, wird sich aber in den folgenden Jahren verbessern.
Kostendeckungsgrad	99.85%	87.07%	85.87%	91.37%	98.03%	92.44%	<b>Ertrag in % des Aufwandes</b> . Der Kostendeckungsgrad gibt Auskunft, in welchem Umfang der Aufwand aus selbst erarbeiteten Erträgen gedeckt ist. Ist der Wert >100% = <b>Ertragsüberschuss</b> .

**8 ANTRAG DER EXEKUTIVE**

**GENEHMIGUNG:**

Gemäss Art. 71 GV (170.111) verabschiedet der Gemeinderat die Jahresrechnung 2021 der Einwohnergemeinde Worben:

ERFOLGSRECHNUNG:

Aufwand <b>Gesamthaushalt</b>	CHF	9'357'241.10
Ertrag <b>Gesamthaushalt</b>	CHF	9'600'225.37
Ertragsüberschuss	CHF	242'984.27

davon

Aufwand <b>Allgemeiner Haushalt</b>	CHF	8'272'147.60
Ertrag <b>Allgemeiner Haushalt</b>	CHF	8'521'201.47
Ertragsüberschuss	CHF	249'053.87

Aufwand <b>Abwasserentsorgung</b>	CHF	824'923.95
Ertrag <b>Abwasserentsorgung</b>	CHF	823'985.75
Aufwandüberschuss	CHF	938.20

Aufwand <b>Abfall</b>	CHF	260'169.55
Ertrag <b>Abfall</b>	CHF	255'038.15
Aufwandüberschuss	CHF	5'131.40

INVESTITIONSRECHNUNG:

Ausgaben	CHF	165'537.30
Einnahmen	CHF	194'913.35
Nettoinvestitionen	CHF	-29'376.05

NACHKREDITE gemäss separater Tabelle Seiten 53 – 55

Die finanzpolitischen Reserven belaufen sich per 31.12.2021 auf	CHF	908'175.98
Der Bestand des Eigenkapitals beträgt per 31.12.2021	CHF	1'797'645.78

**ANTRAG:**

Der Gemeinderat von Worben hat die vorliegende Jahresrechnung mit allen Bestandteilen an seiner Sitzung vom 3. Mai 2022 beschlossen und beantragt der Gemeindeversammlung:

Die Jahresrechnung 2021 in der vorliegenden Form zu genehmigen.

NAMENS DES GEMEINDERATES WORBEN

Der Präsident:

Die Sekretärin:

FINANZVERWALTUNG WORBEN

Der Finanzverwalter:

Daniel Gyger

Tamara Hug

Philippe Walk



**9 GENEHMIGUNG DER JAHRESRECHNUNG**

Die Gemeindeversammlung Worben hat die Jahresrechnung 2021 am 14. Juni 2022 gemäss dem vorstehenden Antrag des Gemeinderates genehmigt.

Worben, 15. Juni 2022

**Gemeinderat Worben**

Der Präsident:

Die Sekretärin:

Daniel Gyger

Tamara Hug

## **10 ANHANG**

### **10.1 Regelwerk**

#### **10.1.1 Angewendetes Regelwerk:**

Der Rechnungsabschluss der Gemeinde Worben ist in Übereinstimmung mit den geltenden kantonalen gesetzlichen Grundlagen erstellt worden.

Gemeindegesezt (GG, BSG 170.11)

Gemeindeverordnung (GV, BSG 170.111)

Direktionsverordnung über den Finanzhaushalt der Gemeinden (FHDV, BSG 170.511)

Diese orientieren sich gemäss Art. 70 Absatz 1 GG am Harmonisierten Rechnungslegungsmodell für die Kantone und Gemeinden, HRM2, laut Handbuch der Konferenz der Kantonalen Finanzdirektoren. Die kantonalen Bestimmungen weichen in einzelnen Bereichen von den Empfehlungen des HRM2 ab. Das Amt für Gemeinden und Raumordnung stellt eine Auflistung dieser Ausnahmen zur Verfügung unter <https://www.be.ch/gemeinde> > Rubrik Gemeindefinanzen > HRM2 > Praxishilfen.

#### **10.1.2 Bewertung Finanzvermögen: (s. Art. 32d Abs. b FHDV)**

Vermögenswerte im Finanzvermögen werden bilanziert, wenn sie einen künftigen Nutzen erbringen und ihr Wert verlässlich ermittelt werden kann. Sie werden bei erstmaliger Bilanzierung zu Anschaffungs- bzw. Herstellungskosten bilanziert. Entstehen der Gemeinde keine Kosten, wird zum Verkehrswert zum Zeitpunkt des Zugangs bilanziert. Folgebewertungen erfolgen zum Verkehrswert am Bilanzstichtag, wobei eine systematische Neubewertung bei Liegenschaften mit Ausnahme von Baurechten alle fünf Jahre oder bei Änderung des amtlichen Wertes, bei allen anderen Vermögenswerten jährlich erfolgt. Die Bilanzwerte sind bei eingetretenen dauerhaften Wertminderungen oder Verlusten sofort zu berichtigen.

#### **Neubewertungsreserve Finanzvermögen**

Das Finanzvermögen wurde gemäss Anhang 1 zu Art. 81 Absatz 3 Ziffer 3 der Gemeindeverordnung per 01.01.2016 neu bewertet. Die Neubewertungsreserve betrug per 1.1.2018 CHF 615'435.00. Im Jahr 2018 wurde die Neubewertungsreserve um CHF 17'680.00 auf CHF 633'115.00 erhöht. Dies aufgrund der Anpassung der N-Aktien Schweizer Zucker AG/Landwirtschaft AG ZRA an den Marktwert. Die Einlage in die Neubewertungsreserve von CHF 17'680.00 wurde im Jahr 2019 aufgelöst, da seit Einführung HRM2 keine Einlagen mehr in die Neubewertungsreserve getätigt werden dürfen.

Gemäss Art. T2-3 Abs. 2 Ziff. 5 der Gemeindeverordnung muss nach fünf Jahren die Summe von zehn Prozent der gesamten Finanzanlagen und fünf Prozent der gesamten Sachanlagen des Finanzvermögens in die Schwankungsreserve überführt werden. Somit beträgt der Saldo der Neubewertungsreserve per 31.12.2021 CHF 487'281.50.

#### **10.1.3 Bewertung Verwaltungsvermögen**

Vermögenswerte im Verwaltungsvermögen werden bilanziert, wenn sie einen künftigen mehrjährigen öffentlichen Nutzen hervorbringen und ihr Wert verlässlich ermittelt werden kann. Sie werden zu Anschaffungs- bzw. Herstellkosten nach der Nettomethode bilanziert und nach der definierten Nutzungsdauer linear abgeschrieben. Entstehen der Gemeinde keine Kosten, wird zum Verkehrswert zum Zeitpunkt des Zugangs bilanziert. Die Bilanzwerte sind bei

eingetretenen dauerhaften Wertminderungen oder Verlusten sofort zu berichtigen. Die geltenden Anlagekategorien und Nutzungsdauern sind in Anhang 2 GV umschrieben.

#### 10.1.4 Aktivierungsgrenze

Der Gemeinderat belastet einzelne Investitionen unter **CHF 30'000.00** (maximal bis zur Aktivierungsgrenze von CHF 50'000 gemäss Art. 79a GV) der Erfolgsrechnung. Er verfolgt dabei eine konstante Praxis.

#### 10.1.5 Bestehendes Verwaltungsvermögen (Übergangsbestimmungen Ziff. 4.1.1 bis 4.1.4 GV)

Seit dem Übergang auf HRM2 im Jahr 2016 wird das bestehende Verwaltungsvermögen linear über 12 Jahre abgeschrieben. Davon ausgenommen sind die Positionen gemäss Ziffer 4.1.3 der Übergangsbestimmungen der GV.

Aufgrund der Entwidmung und des Verkaufs der Liegenschaft Hauptstrasse 48 ist im Jahr 2022 ist die Stetigkeit ausnahmsweise nicht gegeben.

#### Sonderfälle Verwaltungsvermögen (Übergangsbestimmungen Ziff. 4.2.1 bis 4.2.3 GV)

Kein Verwaltungsvermögen in den Bereichen Abwasser und Kehricht.

Lineare Abschreibung in der Höhe der Einlage in die Spezialfinanzierung im Jahr vor der Einführung.

### 10.2 Grundlagen der Jahresrechnung

Als Grundlage für die Jahresrechnung 2021 dienten das Budget 2021 und die Jahresrechnung 2020.

Genehmigung/Prüfung:

	Budget 2021	Jahresrechnung 2020
Gemeinderat	15.09.2020	04.05.2021
Bestätigung Rechnungsprüfungsorgan		12.05.2021
Gemeindeversammlung	01.12.2020	15.06.2021

## 10.3 Eigenkapitalnachweis

Eigenkapital per 01.01.2021		Veränderungsnachweis				Eigenkapital per 31.12.2021			
CHF		Erhöhung (+) durch		Reduktion (-) durch		CHF			
<b>29</b>	<b>Eigenkapital</b>	<b>8'828'130</b>		<b>1'549'121</b>		<b>-182'199</b>	<b>29</b>	<b>Eigenkapital</b>	<b>10'195'052</b>
<b>290</b>	<b>Verpflichtungen (+) bzw. Vorschüsse (-) gegenüber Spezialfinanzierungen</b>	<b>2'179'601</b>	<b>Einlagen in SF EK</b>	<b>0</b>	<b>Entnahmen aus SF EK</b>	<b>-8'164</b>	<b>290</b>	<b>Verpflichtungen (+) bzw. Vorschüsse (-) gegenüber Spezialfinanzierungen</b>	<b>2'171'437</b>
29000.01	SF Verkauf Kablefernsehanlage	54'540					29000.01	SF Kabelfernsehanlage ESAG	54'540
29000.02	SF WE Investitionen Verwaltungsvermögen	2'094	3510.12 Abschluss SF im EK, Ertragsüberschuss	0	4510.12 Abschluss SF im EK, Aufwandüberschuss	-2'094	29000.02	SF WE Investitionen Verwaltungsvermögen	0
29002.01	SF Abwasserentsorgung	2'066'701	9010.21 Abschluss SF im EK, Ertragsüberschuss	0	9011.20 Abschluss SF im EK, Aufwandüberschuss	-938	29002.01	SF Abwasserentsorgung	2'065'763
29003.01	SF Abfall	56'266	9010.31 Abschluss SF im EK, Ertragsüberschuss	0	9011.30 Abschluss SF im EK, Aufwandüberschuss	-5'131	29003.01	SF Abfall	51'134
2900x	SF Übertragung VV nach Art. 85a GV	0	3898.xx	0	4898.xx	0	2900x	SF Übertragung VV nach Art. 85a GV	0
<b>292</b>	<b>Rücklagen der Globalbudgetbereiche</b>	<b>0</b>	<b>3892 Einlagen in Rücklagen Globalbudgetbereiche EK</b>	<b>0</b>	<b>4892 Entnahmen aus Rücklagen der Globalbudgetbereiche</b>	<b>0</b>	<b>292</b>	<b>Rücklagen der Globalbudgetbereiche</b>	<b>0</b>
<b>293</b>	<b>Vorfinanzierungen</b>	<b>3'327'273</b>	<b>Einlagen in Vorfinanzierungen EK</b>	<b>1'171'914</b>	<b>Entnahmen aus Vorfinanzierungen des EK</b>	<b>-45'882</b>	<b>293</b>	<b>Vorfinanzierungen</b>	<b>4'453'304</b>
29300.01	SF Planungsmehrwerte (altrechtlich)	1'067'734	3893.01 Einlage in SF Mehrwertabschöpfung	0	4893.01 Entnahme aus SF Mehrwertabschöpfung	0	29300.01	SF Planungsmehrwerte (altrechtlich)	1'067'734
29300.02	SF Grabunterhalt	31'417	3501.01 Einlage Grabunterhalt	0	4501.01 Entnahme Grabunterhalt	-6'624	29300.02	SF Grabunterhalt	24'794
29300.03	SF Schutzzonen (SWG)	75'000		15'000			29300.03	SF Schutzzonen (SWG)	90'000
29300.04	SF WE Investitionen Verwaltungsvermögen	0	3893.02 Einlage in SF WE Investitionen VV	752'094	4893.02 Entnahme aus SF WE Investitionen VV	0	29300.04	SF WE Investitionen Verwaltungsvermögen	752'094
29302.01	Abwasserentsorgung Werterhalt	2'153'122	3510.01 Einlage in SF Werterhalt	116'115	4510.21 Entnahme aus SF Werterhalt	-39'258	29302.01	Abwasserentsorgung WE	2'518'683
			3510.50 Einlage in SF Werterhalt Anschlussgebühren	288'704					
<b>294</b>	<b>Reserven</b>	<b>908'176</b>	<b>Einlagen</b>	<b>0</b>	<b>Entnahmen</b>	<b>0</b>	<b>294</b>	<b>Reserven</b>	<b>908'176</b>
29400.01	Zusätzliche Abschreibungen	908'176	3894.01	0	4894.01	0	29400.01	Zusätzliche Abschreibungen	908'176
<b>296</b>	<b>Neubewertungsreserve Finanzvermögen</b>	<b>615'435</b>	<b>Einlagen</b>	<b>128'154</b>	<b>Entnahmen</b>	<b>-128'154</b>	<b>296</b>	<b>Neubewertungsreserve Finanzvermögen</b>	<b>615'435</b>
29600.01	Neubewertungsreserve FV	615'435	3896.01	0	4896.01 Entnahme aus NBR	-128'154	29600	Neubewertungsreserve FV	487'282
29601.01	Schwankungsreserve	0	3896.02 Einlage in Schwankungsreserve	128'154	4896.02 Entnahme aus Schwankungsreserve	0	29601	Schwankungsreserve	128'154
298	Übriges Eigenkapital	0	3898 Einlagen übriges EK	0	4898 Entnahmen übriges EK	0	298	Übriges Eigenkapital	0
<b>299</b>	<b>Bilanzüberschuss/-Fehlbetrag</b>	<b>1'797'646</b>	<b>2990 Jahresergebnis Überschuss (+) Defizit (-)</b>	<b>249'054</b>		<b>0</b>	<b>299</b>	<b>Bilanzüberschuss/-Fehlbetrag</b>	<b>2'046'700</b>

**10.4 Rückstellungsspiegel**

**205 Kurzfristige Rückstellungen**

Konto	Bezeichnung	Buchwert 01.01.2021	Veränderung			Buchwert 31.12.2021	Kommentar
			Bildung	Verwendung	Auflösung		
20500	Kurzfristige Rückstellungen aus Mehrleistungen Personal	48'800.00	10'200.00	0.00	-7'400.00	51'600.00	

**208 Langfristige Rückstellungen**

Konto	Bezeichnung	Buchwert 01.01.2021	Veränderung			Buchwert 31.12.2021	Kommentar
			Bildung	Verwendung	Auflösung		
	keine	0.00	0.00	0.00	0.00	0.00	

<b>Total kurzfristige Rückstellungen</b>	48'800.00	10'200.00	0.00	-7'400.00	51'600.00
<b>Total langfristige Rückstellungen</b>	0.00	0.00	0.00	0.00	0.00
<b>Total Rückstellungen</b>	<b>48'800.00</b>	<b>10'200.00</b>	<b>0.00</b>	<b>-7'400.00</b>	<b>51'600.00</b>

10.5 Beteiligungsspiegel

Beteiligungen (im Sinne der öffentlichen Aufgabenerfüllung)											
Name, Sitz Rechtsform	Tätigkeitsgebiet	Nominalkapital (100%)	Eigentumsanteil	Stimmanteil - E: Exekutive - L: Legislative	Wesentliche weitere Beteiligte	Buchwert per 31.12.	Anschaffungswert	Wesentliche weitere Beteiligungen der Organisation	Rechnungslegungs- norm; Aussage zur Jahresrechnung	Zahlungsströme Berichtsjahr	Spezifische Risiken
<b>Gemeindeeigene Unternehmen (Anstalten) gem. Art. 64 Abs. 1 Bst. b GG*</b>											
Keine gemeindeeigenen Unternehmen											
<b>Öffentlich-rechtliche Organisationen der interkommunalen Zusammenarbeit (Gemeindeverbände, Anstalten etc.)*</b>											
ARA Region Lyss	Abwasserentsorgung			1 Mitglied im Vorstand	Verbandsgemeinden	CHF 0.00	CHF 0.00	keine	HRM2	Betriebsbeitrag von CHF 292'423.85	Haftung gem. Art. 36 OgR mit dem Verbandsvermögen
Gemeindeverband Anzeiger Aarberg	Anzeiger / Publikationen			1 Stimme	Verbandsgemeinden	CHF 0.00	CHF 0.00	keine			Haftung gem. Art. 55 OgR mit dem Verbandsvermögen
Gemeindeverband Regionales Ausbildungszentrum Büren (RAZ)	Öffentliche Sicherheit (Feuerwehr + Zivilschutz)			1 Delegierter	Verbandsgemeinden	CHF 0.00	CHF 0.00	keine	HRM2	keine	Haftung gem. Art. 41 OgR mit dem Verbandsvermögen
Gemeindeverband öffentliche Sicherheit Region Aarberg	Zivilschutz und RFO (regionales Führungsorgan)			1 Stimme	Gemeinden Verwaltungskreis Seeland	CHF 0.00	CHF 0.00	keine	HRM2	Betriebsbeitrag von CHF 28'988.55	Art. 71 Abs. 1 OgR: Für die Verbandschulden Sicherheit Region Aarberg haftet das Verbandsvermögen. Art. 71 Abs. 2 OgR: Austrittende Verbandsgemeinden haften während 10 Jahren ab Austritt anteilmässig für die zur Zeit des Austritts bestehenden Schulden.
Gemeindeverband Seeländische Wasserversorgung (SWG)				2 Stimmen	20 Verbandsgemeinden	CHF 0.00	CHF 0.00	keine	HRM2	keine	Haftung Art. 61 OgR
Kantonale Planungsgruppe Bern	Zusammenarbeit/Hilfestellungen im Bau- und Planungswesen			1 Stimme	Verbandsgemeinden	CHF 0.00	CHF 0.00	keine	Verein, ZGB Art. 60 ff	Mitgliederbeitrag von CHF 1'100.00	Keine Haftung
Tageselternverein Nestwärme				1 Stimme	Mitgliedsgemeinden	CHF 0.00	CHF 0.00	keine	OR; Mitgliederbeitrag	Mitgliederbeitrag von CHF 1'000.00	Keine Haftung
Schweiz. Gemeindeverband	Zusammenarbeit der Gemeinden			1 Stimme	Mitgliedsgemeinden	CHF 0.00	CHF 0.00	keine	Verein, ZGB Art. 60 ff	Mitgliederbeitrag von CHF 600.00	Keine Haftung
Verband Bernische Gemeinden	Zusammenarbeit der Gemeinden			1 Stimme	Mitgliedsgemeinden	CHF 0.00	CHF 0.00	keine	Verein, ZGB Art. 60 ff	Mitgliederbeitrag von CHF 1'714.00	Keine Haftung
Solarplattform Seeland	Förderung Solaranlagen			1 Stimme	Mitgliedsgemeinden	CHF 0.00	CHF 0.00	keine	Verein, ZGB Art. 60 ff	Mitgliederbeitrag von CHF 215.40	Keine Haftung
Verein Seeland-Biel/Bienne	Zusammenarbeit bei der gemeinsamen Erfüllung öffentlicher Aufgaben			1 Vertreter pro Gemeinde	Seeland-Biel/Bienne	CHF 0.00	CHF 0.00	keine	OR; Mitgliederbeitrag	Mitgliederbeitrag von CHF 1'597.00	Keine Haftung
Gemeindeverband Kulturförderung in der Region Biel/Bienne-Seeland-Berner Jura	Kultur			1 Vertreter pro Gemeinde	Biel-Seeland-Jura Bernois	CHF 0.00	CHF 0.00	keine	OR; Mitgliederbeitrag	Mitgliederbeitrag von CHF 27'436.00	Keine Haftung
Regionale Verkehrskonferenz (RVK)	Öffentlicher Verkehr			1 Vertreter pro Gemeinde	Biel-Seeland-Jura Bernois	CHF 0.00	CHF 0.00	keine	HRM2; Mitgliederbeitrag	Mitgliederbeitrag von CHF 1'231.00	Keine Haftung
Wasserbauverband "Alte Aare"	Hochwasserschutz und Revitalisierung "Alte Aare"			1 Stimme	Verbandsgemeinden	CHF 0.00	CHF 0.00	keine	HRM2; Mitgliederbeitrag	Beitrag 2021 von CHF 4'500.00	Art. 78 Abs. 1 OgR: Austrittende Verbandsgemeinden haften während 3 Jahren ab Austritt anteilmässig (Art. 74) für die zur Zeit des Austritts bestehenden Schulden.

# Einwohnergemeinde Worben

Mitgliedschaften in und Beteiligungen an juristischen Personen des Privatrechts*											
Müve Biel-Seeland AG	Kehrichtbeseitigung	Nominalwert CHF 9'261'200	CHF 65'000.00	850 Aktien	Biel, Lyss und Umgebung	CHF 1.00		keine	OR, AG	Dividenden von CHF 3'250.00	gemäss OR
Energie Seeland AG	Elektrizität, Wasser, Kommunikation	Aktienkapital 31.12.21 = CHF 6.45 Mio	CHF 0.1 Mio.	1000 Aktien	Lyss und Umgebung	CHF 100'000.00	CHF 100'000.00	keine	OR, AG	Dividenden von CHF 8'000.00	gemäss OR
Seelandheim AG Worben	Alters- und Pflegeheim	Aktienkapital CH 20 Mio.	CHF 212'000.00	212 Aktien	ca. 70 Seeländer Gemeinden	CHF 212'000.00	CHF 212'000.00	keine	OR, AG		Bis 31.12.2018 analog Gemeindeverband. Aktionärsbindungs-vertrag
Flugplatzgenossenschaft Biel und Umgebung	Förderung des Flugwesens		CHF 100.00	1 Anteilschein		CHF 1.00					gemäss Statuten
Theatre Palace				1 Aktie		CHF 1.00			OR, AG		
Mitgliedschaften in einfachen Gesellschaften, Kollektiv- und Kommanditgesellschaften*											
Keine											
Vertragliche Beziehungen zur Erfüllung von Gemeindeaufgaben*											
Regio Feuerwehr Lyss	Aufgaben der Feuerwehr				Vertragsgemeinden	CHF 0.00	CHF 0.00	keine	HRM2	Netto-Ersatzabgaben CHF 115'763.55	keine Haftung
Aufbahnhalle Kirchgemeinde Bürglen	Benützung der Aufbahneinrichtung				Brügg sowie weitere Vertragsgemeinden	CHF 0.00	CHF 0.00	keine	HRM2; Aufwandrechnung via Kostenteiler	Betriebsbeitrag von CHF 1'917.90	Art. 5 Vereinbarung: Die Gemeinden beteiligen sich gemäss festgelegtem Verteilschlüssel an den Betriebskosten.
IBEM (Besondere Massnahmen im Kindergarten & der Volksschule)	Integration und besondere Massnahmen im Schulwesen			1 Stimme	Lyss und Vertragsgemeinden	CHF 0.00	CHF 0.00	keine	HRM2; Aufwand gemäss Vertrag	Betriebsbeitrag von CHF 81'102.25	Art. 17 Vertrag: Finanzierung erfolgt über Voranschlag. Mindestens die Hälfte aller Gemeinden müssen dem Budget-Entwurf zustimmen.
Oberstufenzentrum Lyss	Führen der Oberstufe			1 Stimme	Lyss und Vertragsgemeinden	CHF 0.00	CHF 0.00	keine	HRM2; Aufwand gemäss Vertrag	Betriebsbeitrag von CHF 887'748.30	Art. 2 Vereinbarung: Die Einwohnergemeinde Worben entrichtet der Gemeinde Lyss pro Schüler und Schuljahr ein Schulgeld. Der Betrag wird nach den Richtlinien der Erziehungsdirektion vom Gemeinderat Lyss aufgrund der Aufwendungen festgesetzt.
Offene Kinder- und Jugendarbeit OKJA	Kinder- und Jugendarbeit			über Sozialkommission	Vertragsgemeinden	CHF 0.00	CHF 0.00	keine	HRM2; Aufwand gemäss Vertrag	Betriebsbeitrag von CHF 15'620.40	keine Haftung
Regionale Tierkörperstelle Lyss	Beseitigung Tierkörperkadaver				Lyss sowie weitere Vertragsgemeinden	CHF 0.00	CHF 0.00	keine	HRM2; Aufwandrechnung via Kostenteiler	Betriebsbeitrag von CHF 3'195.90	keine Haftung
Schulsozialarbeit SSA	Soziale Arbeit in einer Schule				Vertragsgemeinden	CHF 0.00	CHF 0.00	keine	HRM2; Aufwandrechnung via Kostenteiler	Betriebsbeitrag von CHF 19'601.10	keine Haftung
Sozialdienst Lyss	Aufgaben Sozialdienst			über Sozialkommission	Lyss, Worben	CHF 0.00	CHF 0.00	keine	HRM2; Aufwandrechnung via Kostenteiler	Betriebsbeitrag von CHF 66'700.00	keine Haftung
Spitex Bürglen	Aufgaben im Gesundheitswesen			über Sozialkommission	Anschlussgemeinden	CHF 0.00	CHF 0.00	keine	HRM2; Aufwandrechnung via Kostenteiler	Kosten Mahlzeitendienst CHF 7'288.50	Art. 7 Vertrag: Weitergehende Leistungen und damit verbundene Aufwendungen bedürfen der vorgängigen Zustimmung der einzelnen Anschlussgemeinden. Diese zusätzlichen Aufwendungen werden den nachgefragten Gemeinden vollumfänglich in Rechnung gestellt.

\*s. Art. 32 g FHDV

Es sind nur für die Gemeinde wesentliche Beteiligungen aufgeführt.

**10.6 Gewährleistungsspiegel**

Name, Sitz, Rechtsform	Eigentümer wesentliche Miteigentümer	Angaben zu den gesicherten Leistungen Art, Betrag, Verfall, Zinsangaben usw.)	Zahlungsströme im Berichtsjahr	Spezifische zusätzliche Angaben
<b>Privatrechtliche Unternehmen (nach OR/ZGB)</b>				
PK Previs Bern, Stiftung	Versicherte	Nachschusspflicht bei Unterdeckung, Sanierungsmassnahmen je nach Deckungsgrad	Prämien	Deckungsgrad per 31.12.2021: 105.51%
Spitex-Verein Bürglen		Defizitgarantie CHF 28'572.00	CHF -	Darlehen EWG Studen über CHF 200'000.00 geteilt durch 7 Anschlussgemeinden
<b>Öffentlich-rechtliche Unternehmen (nach Gemeindegesetz)</b>				
keine				
<b>Öffentlich-rechtliche Verträge</b>				
keine				
<b>Weitere Verpflichtungen (Altlasten, Leasing usw.)</b>				
Gemeindeanteil Lastenverteiler Sozialhilfe			CHF 784'000	Periodengerechte Abgrenzung fehlt



10.7 Anlagespiegel

Anlagespiegel 2021  
 Finanzvermögen

Einwohnergemeinde  
 Worben

			108 Finanzvermögen Sachanlagen				
			1080	1084	1086	1087	1089
			Grundstücke unüberbaut	Gebäude Finanzvermögen	Mobilien des Finanz- vermögens	Anlagen im Bau Finanzvermögen	Übrige Sachanlagen FV
Anschaffungskosten	Anlagewert	01.01.2021	1'762'370.00	631'500.00			
	Zuwachs/ Zugänge	2021	226'000.00	455'000.00			
	Abgänge	2021	-226'000.00	-455'000.00			
	Umgliederungen	2021	0.00	0.00			
	Anlagewert	31.12.2021	1'762'370.00	631'500.00	0.00	0.00	0.00
kumulierte Wertberichtigungen	Stand per	01.01.2021	0.00	0.00	0.00	0.00	0.00
	Wertminderungen	2021					
	Aufwertungen	2021					
	Umgliederungen	2021					
	Stand per	31.12.2021	0.00	0.00	0.00	0.00	0.00
Buchwerte	<b>Buchwert netto</b>	<b>31.12.2021</b>	<b>1'762'370.00</b>	<b>631'500.00</b>	<b>0.00</b>	<b>0.00</b>	<b>0.00</b>
	davon Anlagen in Leasing	31.12.2021					
	Versicherungswerte	31.12.2021					

Anlagespiegel **2021**

Sachanlagen Verwaltungsvermögen

		<b>140 Sachanlagen Verwaltungsvermögen</b>									
		1400	1401	1402	1403	1404	1404	1406	1407	1409	
		Grundstücke unbebaut	Strassen/ Verkehrs- wege	Wasserbau	Tiefbauten übrige	Hochbauten allg. Haushalt	Hochbau- ten Abfall	Mobilien	Anlagen im Bau	Übrige Sach- anlagen* (ohne 14099)	
Anschaffungs- kosten	Anlagewert	01.01.2021	0.00	881'138.45	46'601.00	1'691'782.00	3'064'180.60	83'929.80	348'091.65	0.00	0.00
	Zuwachs/ Zugänge	2021			47'871.30	114'152.00			3'514.00		
	Abgänge	2021			41'062.85						
	Umglie- derungen	2021									
	Anlagewert	31.12.2021	0.00	881'138.45	46'601.00	1'698'590.45	3'178'332.60	83'929.80	348'091.65	3'514.00	0.00
kumulierte ordentliche Abschrei- bungen	Stand per	01.01.2021	0.00	-87'578.45	-14'671.00	-138'650.00	-546'634.60	-12'761.80	-97'941.65	0.00	0.00
	Planmässige Abschreibungen	2021		24'825.00	694.00	39'258.45	130'154.00	3'558.00	40'737.00		
	Ausser- planmässige Abschreibungen	2021									
	Wertkorrekturen	2021									
	Stand per	31.12.2021	0.00	-112'403.45	-15'365.00	-177'908.45	-676'788.60	-16'319.80	-138'678.65	0.00	0.00
	<b>Buchwert netto</b>	<b>31.12.2021</b>	<b>0.00</b>	<b>768'735.00</b>	<b>31'236.00</b>	<b>1'520'682.00</b>	<b>2'501'544.00</b>	<b>67'610.00</b>	<b>209'413.00</b>	<b>3'514.00</b>	<b>0.00</b>
	davon Anlagen in Leasing	31.12.2021									
	Versicherungs- werte	31.12.2021									

\* darin nicht enthalten ist das bestehende VV bei Einführung von HRM2:

	Bestand 01.01.2021		Veränderung 2021	Kumulierte Wertberichtigung		Bestand 31.12.2021
Strassen	14099.02	69'038.60	0.00	14099.99	37'079.45	31'959.15
Abwasserentsorgung	14099.03	1.00	0.00	14099.99	0.00	1.00
Hochbauten	14099.04	1'576'896.10	240'350.50	14099.99	694'850.75	641'694.85
Mobilien	14099.05	268'131.00	0.00	14099.99	111'754.00	156'377.00
ev. weitere (verfügte Ausnahmen, SF)		0.00	0.00		0.00	0.00
<b>Total</b>		<b>1'914'066.70</b>	<b>240'350.50</b>		<b>843'684.20</b>	<b>830'032.00</b>

Veränderung 2021: Entwidmung der Liegenschaft Hauptstrasse 48 zum Buchwert infolge Verkauf wodurch die Stetigkeit ausnahmsweise nicht gegeben ist.

**Ergänzende Informationen zum Anlagespiegel im Anhang zur Jahresrechnung**

Anlagespiegel 2021  
 Übriges Verwaltungsvermögen

			<b>142</b>			<b>144</b>	<b>145</b>	<b>145</b>	<b>146</b>
			<b>Immaterielle</b>			<b>Darlehen VV</b>	<b>Beteiligungen</b>	<b>Beteiligungen</b>	<b>Investitionsbei-</b>
			<b>Anlagen VV</b>				<b>VV</b>	<b>VV</b>	<b>träge VV</b>
			1420	1427	1421 & 1429	1441-1447	1452-1456	1455	1460-1469
			Informatik	Immat. Anlagen in Realisierung	übrige immaterielle Anlagen	Darlehen	Beteiligungen	Darlehen ESAG	Investitionen
Anschaffungs- kosten	Anlagewert	01.01.2021	91'642.60		1.00		312'003.00	14'000.00	
	Zuwachs/ Zugänge	2021							
	Abgänge	2021						14'000.00	
	Umgliederungen	2021							
	Anlagewert	31.12.2021	91'642.60	0.00	1.00	0.00	312'003.00	0.00	0.00
kumulierte ordentliche Abschreibungen	Stand per	01.01.2021	-36'656.60						
	Planmässige Abschreibungen	2021	18'329.00						
	Ausser- planmässige Abschreibungen	2021							
	Wertkorrekturen	2021							
	Stand per	31.12.2021	-54'985.60	0.00	0.00	0.00	0.00	0.00	0.00
Buchwerte	<b>Buchwert netto</b>	<b>31.12.2021</b>	<b>36'657.00</b>	<b>0.00</b>	<b>1.00</b>	<b>0.00</b>	<b>312'003.00</b>	<b>0.00</b>	<b>0.00</b>
	davon Anlagen in Leasing	31.12.2021							
	Versicherungswerte	31.12.2021							

## 10.8 Kreditkontrolle

### 10.8.1 Verpflichtungskredite für Investitionen

Kontonummer	Objekt	Kredit- beschluss	Organ	Bruttokredit	Kumulierte Ausgaben 01.01.2021	Investitions- ausgaben 2021	Kumulierte Ausgaben 31.12.2021	Kumulierte MwSt.	Kumulierte Einnahmen 01.01.2021	Investitions- einnahmen 2021	Kumulierte Einnahmen 31.12.2021	Kreditsaldo Restkredit / Überschreitung	Abg.- Datum
0290.5040.02	Sanierung Lift Gemeindehaus	18.05.2021	GR	45'000.00	0.00	43'700.00	43'700.00	0.00	0.00	0.00	0.00	1'300.00	
2170.5040.03	Sanierung Schulhaus/Mehrzweckgebäude	30.11.2021	GV	1'200'000.00	0.00	0.00	0.00	0.00	0.00	0.00	0.00	0.00	
2170.5040.04	Sanierung Turnhalle												0.00
2170.5040.06	Brandschutzmassnahmen Schulanlage	24.11.2020	GR	70'000.00	0.00	70'452.00	70'452.00	0.00	0.00	0.00	0.00	0.00	02.11.2021
		02.11.2021	GR	452.00									
6150.5010.18	Sanierung Schwalbenweg	02.11.2021	GR	83'000.00	0.00	3'514.00	3'514.00	0.00	0.00	0.00	0.00	79'486.00	
7201.5032.23	Sanierung öffentliche Anlagen Au	03.12.2013	GV	980'000.00	676'219.15	46'808.45	723'027.60	57'118.65	0.00	40'000.00	40'000.00	199'853.75	30.11.2021
7201.5032.27	Erweiterung Kanalisation unterer Kanalweg	01.12.2020	GV	665'000.00	617'455.90	0.00	617'455.90	47'544.10	200'000.00	0.00	200'000.00	0.00	15.06.2021

**10.9 Nachkredite**  
(Überschreitungen von über CHF 5'000.00 pro Konto)

Konto	Kontobezeichnung	Rechnung	Budget	Über- schreitung	NACHKREDITE				Begründung
		2021	2021		Gebunden	Komp. GR	Komp. GV	Beschluss	
	<b>Total</b>	<b>4'513'240.52</b>	<b>2'779'500.00</b>	<b>1'744'104.67</b>	<b>764'966.07</b>	<b>979'899.30</b>	<b>0.00</b>		
<b>0</b>	<b>ALLGEMEINE VERWALTUNG</b>	<b>549'973.15</b>	<b>472'500.00</b>	<b>77'473.15</b>	<b>5'450.00</b>	<b>72'023.15</b>	<b>0.00</b>		
0220.3010.01	Löhne des Verwaltungs- und Betriebspersonals	451'326.10	415'000.00	36'326.10		36'326.10		15.09.20	Befristete Anstellung A. Brocco
0220.3090.02	Ferien- und Überzeitsaldo Personal	8'450.00	3'000.00	5'450.00	5'450.00				Mehrleistungen des Personals infolge Personalwechsels
0220.3132.01	Honorare externe Berater, Gutachter, Fachexperten	10'039.05	5'000.00	5'039.05		5'039.05		15.09.20	Externe Unterstützung Jahresabschluss 2020
0290.3010.01	Löhne des Verwaltungs- und Betriebspersonals	40'915.60	21'500.00	19'415.60		19'415.60			Zu wenig budgetiert nach Personalwechseln
0290.3144.01	Unterhalt Hochbauten, Gebäude	39'242.40	28'000.00	11'242.40		11'242.40		19.05.21 14.12.21	Sanierung und Erweiterung Aufenthaltsraum
<b>1</b>	<b>ÖFFENTLICHE ORDNUNG UND SICHERH.</b>	<b>158'964.85</b>	<b>125'000.00</b>	<b>33'964.85</b>	<b>33'964.85</b>	<b>0.00</b>	<b>0.00</b>		
1400.3130.50	Gebühren Bauwesen (Weiterverrechnung)	43'201.30	25'000.00	18'201.30	18'201.30				Mehr Baubewilligungen erteilt, Kosten weiterverrechnet = Ertrag auch höher.
1506.3632.01	Beiträge an Gemeinden und Gemeindeverbände	115'763.55	100'000.00	15'763.55	15'763.55				Höherer Beitrag weil mehr Feuerwehrersatzabgaben.
<b>2</b>	<b>BILDUNG</b>	<b>1'834'427.15</b>	<b>1'526'700.00</b>	<b>307'727.15</b>	<b>225'463.45</b>	<b>83'024.40</b>	<b>0.00</b>		
2110.3119.06	Übrige nicht aktivierbare Anlagen (Anschaffungen KiGa 3)	10'364.15	0.00	10'364.15		10'364.15		30.03.21	Einrichtung dritte Kindergartenklasse
2110.3611.01	Entschädigungen an Kantone und Konkordate	115'535.75	89'500.00	26'035.75	26'035.75				Je nach Anzahl Schüler und Klassenstruktur gemäss Schulstatistik.

Konto	Kontobezeichnung	Rechnung	Budget	Über- schreitung	NACHKREDITE				Begründung	
		2021	2021		Gebunden	Komp. GR	Komp. GV	Beschluss		
2120.3119.04	Übrige nicht aktivierbare Anlagen (Turmmaterial)	14'921.00	1'300.00	13'621.00	9'300.00		4'321.00		30.03.21	Ersatz Reckstangen höherer Aufwand durch Jahreskontrolle
2120.3119.05	Übrige nicht aktivierbare Anlagen (Anschaffungen Primarstufe)	25'609.30	18'500.00	7'109.30			1'700.00 6'170.00			Einrichtung neues Schulzimmer Zusätzliches Mobiliar IF
2120.3611.01	Entschädigungen an Kantone und Konkordate	453'373.50	429'000.00	24'373.50	24'373.50					Je nach Anzahl Schüler und Klassenstruktur gemäss Schulstatistik.
2130.3632.01	Beiträge an Gemeinden und Gemeindeverbände	912'975.30	769'000.00	143'975.30	143'975.30					Budget gemäss Lyss (Gleichzeitig Mehreinnahmen durch Vergütungen Kanton).
2170.3010.01	Löhne des Verwaltungs- und Betriebspersonals	136'278.90	114'500.00	21'778.90	21'778.90					Zu wenig budgetiert nach Personalwechseln.
2170.3132.01	Honorare externe Berater, Gutachter, Fachexperten etc.	34'121.40	0.00	34'121.40		34'121.40			01.09.20 15.09.20 26.01.21 29.06.21	Erweiterung Tagesschule. Zustandsanalyse Schulhaus. Ausarbeitung GEAK. Vorprojektstudie Varianten 3+4.
2170.3144.01	Unterhalt Hochbauten, Gebäude	31'215.50	25'000.00	6'215.50		6'215.50			18.05.21	Ersatz Brennroste Heizung.
2180.3020.01	Löhne der Lehrkräfte (Tagesschule)	83'747.35	71'000.00	12'747.35		12'747.35			08.06.21	Mehr Betreuungsstunden = Mehreinnahmen Elternbeiträge.
2180.3910.01	Interne Verrechnung von Dienstleistungen	16'285.00	8'900.00	7'385.00		7'385.00				Höherer Administrationsaufwand infolge Einführung KiBon.
<b>3</b>	<b>KULTUR, SPORT UND FREIZEIT, KIRCHE</b>	<b>0.00</b>	<b>0.00</b>	<b>0.00</b>	<b>0.00</b>	<b>0.00</b>	<b>0.00</b>			
<b>4</b>	<b>GESUNDHEIT</b>	<b>0.00</b>	<b>0.00</b>	<b>0.00</b>	<b>0.00</b>	<b>0.00</b>	<b>0.00</b>			
<b>5</b>	<b>SOZIALE SICHERHEIT</b>	<b>164'299.60</b>	<b>55'000.00</b>	<b>109'299.60</b>	<b>109'299.60</b>	<b>0.00</b>	<b>0.00</b>			
5451.3637.01	Betreuungsgutscheine (KITA)	164'299.60	55'000.00	109'299.60	109'299.60					Netto-Betrag budgetiert auf falschem Konto (5451.3635.04) Ertrag auf 5451.4611.01.

Konto	Kontobezeichnung	Rechnung	Budget	Über- schreitung	NACHKREDITE			Begründung
		2021	2021		Gebunden	Komp. GR	Komp. GV	
<b>6</b>	<b>VERKEHR UND NACHRICHTENÜBERMIT.</b>	<b>0.00</b>	<b>0.00</b>	<b>0.00</b>	<b>0.00</b>	<b>0.00</b>	<b>0.00</b>	
<b>7</b>	<b>UMWELTSCHUTZ UND RAUMORDNUNG</b>	<b>470'856.15</b>	<b>157'300.00</b>	<b>313'556.15</b>	<b>238'704.40</b>	<b>74'851.75</b>	<b>0.00</b>	
7201.3510.50	Einlage in SF Werterhalt (Anschlussgebühren)	288'704.40	50'000.00	238'704.40	238'704.40			Mehreinnahmen bei den Anschlussgebühren, daher auch höhere Einlage in SF.
7301.3101.31	Betriebs-, Verbrauchsmaterial	13'484.00	200.00	13'284.00		13'284.00		Herstellung Plastisammelsäcke zum Verkauf nicht budgetiert.
7301.3130.33	Abfallverwertung Grünabfuhr	103'615.45	98'000.00	5'615.45		5'615.45		Budget = Schätzung aufgrund Vorjahreswerten. Ertrag auch höher.
7690.3132.01	Honorare externe Berater, Gutachter, Fachexperten	27'440.00	0.00	27'440.00		27'440.00	16.02.21	Erarbeitung BEakom für Energiestadtlabel.
7710.3010.01	Löhne Verwaltungs- und Betriebspersonal	17'612.30	9'100.00	8'512.30		8'512.30		Anstellung von Friedhofgärtner bei Budgetierung nicht bekannt.
7900.3635.01	Beiträge an private Unternehmungen	20'000.00	0.00	20'000.00		20'000.00	15.10.19	Unterstützungsbeitrag Planung ÜO Dorfzentrum.
<b>8</b>	<b>VOLKSWIRTSCHAFT</b>	<b>0.00</b>	<b>0.00</b>	<b>0.00</b>	<b>0.00</b>	<b>0.00</b>	<b>0.00</b>	
<b>9</b>	<b>FINANZEN UND STEUERN</b>	<b>1'345'083.77</b>	<b>443'000.00</b>	<b>902'083.77</b>	<b>152'083.77</b>	<b>750'000.00</b>	<b>0.00</b>	
9101.3181.02	Forderungsverluste periodische Steuern	5'713.30	0.00	5'713.30	5'713.30			Budget gem. Finanzplanungshilfe.
9300.3621.60	Lastenausgleich Neue Aufgabenteilung	452'739.50	443'000.00	9'739.50	9'739.50			Budget gem. Finanzplanungshilfe.
9610.3400.01	Verzinsung laufende Verbindlichkeiten	8'477.47	0.00	8'477.47	8'477.47			Negativzinsen nach Budgetierung mitgeteilt durch Bankinstitute.
9900.3893.02	Einlage in SF Werterhalt Investitionen VV	750'000.00	0.00	750'000.00		750'000.00		Ertragsüberschuss nicht budgetiert.
9950.3896.02	Einlage in Schwankungsreserve	128'153.50	0.00	128'153.50	128'153.50			Ergebnisneutral weil gleichzeitiger Entnahme aus Neubewertungsreserve



10.10 Zusätzliche Angaben (Wiederbeschaffungswert Abwasseranlagen)

**Wiederbeschaffungswert, Werterhaltungskosten und Einlage in die Spezialfinanzierung Werterhalt für die kommunalen Abwasseranlagen und gegebenenfalls den Gemeindeanteil an den regionalen Anlagen<sup>1</sup>**

Rechnungsjahr: 2021

Gemeinde: 3252 Worben Kontaktperson: Philippe Walk

Telefon: 032 387 20 57

E-Mail: philippe.walk@worben.ch

Datengrundlagen  AWA  
 Gemeinde  Anlagenbuchhaltung 2021  
 Aktualisierungsjahr: \_\_\_\_\_

Datengrundlagen  AWA  
 Verband  Anlagenbuchhaltung \_\_\_\_\_

	① Wieder- beschaffungswert in Fr.	② Nutzungsdauer in Jahren	③ Erneuerungsrate in % (100/②)	④ Werterhaltungskosten in Fr./a (①*③)	⑤ Einlage- satz <sup>2</sup> %	⑥ Einlage in die Spezialfinanzierung in Fr./a (④*⑤)
<b>1. Gemeindeanlagen</b>						
1.1 Kanalisationen	14'809'948	80	1.25%	185'124	60%	111'075
1.2 Spezialbauwerke	420'000	50	2.00%	8'400	60%	5'040
1.3 Abwasserreinigungsanlagen		33	3.00%	-		-
<b>Total 1 (1.1 - 1.3) bzw. mittlerer Einlagesatz (Spalte ⑤)</b>	<b>15'229'948</b>			<b>193'524</b>	<b>60%</b>	<b>116'115</b>

<b>2. Gemeindeanteil an regionalen Anlagen<sup>3</sup></b>						
2.1 Kanalisationen		80	1.25%	-		-
2.2 Spezialbauwerke		50	2.00%	-		-
2.3 Abwasserreinigungsanlagen		33	3.00%	-		-
<b>Total 2 (2.1 - 2.3) bzw. mittlerer Einlagesatz (Spalte ⑤)</b>	<b>-</b>			<b>-</b>		<b>-</b>

<b>Total 1 + 2 bzw. mittlerer Einlagesatz (Spalte ⑤)</b>	<b>15'229'948</b>			<b>193'524</b>	<b>60%</b>	<b>116'115</b>
Einmalige Anschlussgebühren, an Einlage angerechnet <sup>4</sup>						
Einlage Spezialfinanzierung abzüglich Anschlussgebühren						<b>116'115</b>

⑦ Stand Verwaltungsvermögen	1'520'682	in Prozent von ①: (100*⑦/①)	10.0%	Höchstens Fr. 200 / EW <sup>5</sup> EW <sup>6</sup> <u>2'458</u> Fr./EW <u>47</u>
⑧ Stand Spezialfinanzierung Werterhalt	2'518'683	in Prozent von ①: (100*⑧/①)	16.5%	

Bemerkungen: \_\_\_\_\_

Datum: Worben, 25.02.2022 Unterschrift: sig. Philippe Walk

<sup>1</sup> Diese Blatt ist Bestandteil der Jahresrechnung. Eine Kopie senden Sie bitte an das AWA: ae.aw a@bve.be.ch

<sup>2</sup> Die Einlage in die Spezialfinanzierung muss mindestens 60% betragen, solange der Bestand der SF Werterhalt nicht mehr als 25% des Wiederbeschaffungswertes beträgt.

<sup>3</sup> Daten des Teils 2 nur dann angeben, wenn der Verband die Einlage in die Spezialfinanzierung nicht selber vornimmt. (Anteil gemäss Kostenverteiler Verband).

<sup>4</sup> Die einmaligen Anschlussgebühren dürfen an die jährliche Einlage in die Spezialfinanzierung Werterhalt angerechnet werden.

<sup>5</sup> Gemäss Artikel 32, Absatz 4 KGV ist die Einlage in die Spezialfinanzierung auf jährlich Fr. 200 (Gemeinde und Region) pro Einwohnerwert beschränkt.

<sup>6</sup> Einwohnerwert (EW): Gemäss Artikel 36g KGV.

**11.1 Bilanz**

		1.1.2021	Zuwachs	Abgang	31.12.2021
	<b>Aktiven</b>	<b>14'974'530.42</b>	<b>31'022'695.65</b>	<b>30'544'770.33</b>	<b>15'452'455.74</b>
<b>10</b>	<b>Finanzvermögen</b>	<b>8'267'833.42</b>	<b>30'516'307.85</b>	<b>29'613'112.53</b>	<b>9'171'028.74</b>
<b>100</b>	<b>Flüssige Mittel u. kurzfrist. Geldanlagen</b>	<b>2'791'711.70</b>	<b>10'317'470.57</b>	<b>9'681'433.26</b>	<b>3'427'749.01</b>
<b>1000</b>	<b>Kasse</b>	<b>3'435.15</b>	<b>84'059.25</b>	<b>85'183.70</b>	<b>2'310.70</b>
10000.01	Kasse	2'235.15	84'059.25	85'183.70	1'110.70
10002.01	Vorschuss an Kindergarten	200.00			200.00
10002.02	Vorschuss an Gemeindeschreiberei	1'000.00			1'000.00
<b>1001</b>	<b>Post</b>	<b>999'798.35</b>	<b>2'803'808.31</b>	<b>2'665'262.41</b>	<b>1'138'344.25</b>
10010.01	Postfinance 25-1373-7	999'798.35	2'803'808.31	2'665'262.41	1'138'344.25
<b>1002</b>	<b>Bank</b>	<b>1'788'478.20</b>	<b>7'429'603.01</b>	<b>6'930'987.15</b>	<b>2'287'094.06</b>
10020.01	UBS Lyss / CH07 0027 2272 3175 40BA N	1'788'478.20	7'429'603.01	6'930'987.15	2'287'094.06
<b>101</b>	<b>Forderungen</b>	<b>2'964'697.42</b>	<b>19'509'849.43</b>	<b>19'215'724.97</b>	<b>3'258'821.88</b>
<b>1010</b>	<b>Ford. aus Lieferungen u. Leistungen ggü. Dritten</b>	<b>357'052.75</b>	<b>1'206'888.20</b>	<b>939'300.15</b>	<b>624'640.80</b>
10100.01	Debitoren Pacht- und Mietzinse	64.25	8'022.75	64.25	8'022.75
10100.02	Debitoren Abwasser	252'415.25	502'197.95	472'856.50	281'756.70
10100.03	Debitoren Abfall	38'586.35	194'573.70	198'563.40	34'596.65
10100.06	Debitoren Hundetaxen	180.00	8'650.00	8'730.00	100.00
10100.10	Einmalrechnungen Gemeindeschreiberei	23'951.50	178'921.90	172'017.00	30'856.40
10100.12	Debitoren Elternbeiträge Tagesschule	18'193.85	65'227.10	63'407.45	20'013.50
10100.15	Debitoren manuell	20'356.85	245'922.90	20'356.85	245'922.90
10101.01	Verrechnungssteuer	3'304.70	3'371.90	3'304.70	3'371.90
<b>1012</b>	<b>Steuerforderungen</b>	<b>1'717'203.22</b>	<b>17'007'327.97</b>	<b>17'000'198.38</b>	<b>1'724'332.81</b>
10120.02	Steuerguthaben NESKO	1'837'143.37	8'557'152.83	8'564'061.19	1'830'235.01
10120.10	Girokonto NESKO	-2'715.65	8'450'175.14	8'444'993.19	2'466.30
10120.99	WB auf Forderungen Gemeindesteuern	-117'224.50		-8'856.00	-108'368.50
<b>1014</b>	<b>Transferforderungen</b>	<b>865'327.55</b>	<b>1'274'842.67</b>	<b>1'230'372.75</b>	<b>909'797.47</b>
10140.02	Lastenausgleich Fürsorgewesen	865'327.55	1'149'045.20	1'230'372.75	784'000.00
10140.03	Lastenausgleich KiBon		125'797.47		125'797.47
<b>1019</b>	<b>Übrige Forderungen</b>	<b>25'113.90</b>	<b>20'790.59</b>	<b>45'853.69</b>	<b>50.80</b>

**11.1 Bilanz**

		<b>1.1.2021</b>	<b>Zuwachs</b>	<b>Abgang</b>	<b>31.12.2021</b>
10191.01	AKB, Kinder- und Ausbildungszulagen		1'034.80	1'034.80	
10192.31	MWST-Vorsteuer ER Abfall		-1.05	-51.85	50.80
10192.80	MWST Abrechnungskonto	25'113.90	19'756.84	44'870.74	
<b>104</b>	<b>Aktive Rechnungsabgrenzungen</b>	<b>32'954.30</b>	<b>6'187.85</b>	<b>32'954.30</b>	<b>6'187.85</b>
<b>1040</b>	<b>Personalaufwand</b>	<b>567.05</b>		<b>567.05</b>	
10400.01	Personalaufwand	567.05		567.05	
<b>1041</b>	<b>Sach- und übriger Betriebsaufwand</b>	<b>2'197.60</b>	<b>3'026.40</b>	<b>2'197.60</b>	<b>3'026.40</b>
10410.01	Sach- und übriger Betriebsaufwand	2'197.60	3'026.40	2'197.60	3'026.40
<b>1043</b>	<b>Transfers der Erfolgsrechnung</b>	<b>30'189.65</b>	<b>1'796.45</b>	<b>30'189.65</b>	<b>1'796.45</b>
10430.01	Transfer der Erfolgsrechnung	30'189.65	1'796.45	30'189.65	1'796.45
<b>1044</b>	<b>Finanzaufwand / Finanzertrag</b>		<b>1'365.00</b>		<b>1'365.00</b>
10440.01	Finanzaufwand / Finanzertrag		1'365.00		1'365.00
<b>107</b>	<b>Finanzanlagen</b>	<b>84'600.00</b>	<b>1'800.00</b>	<b>2'000.00</b>	<b>84'400.00</b>
<b>1070</b>	<b>Aktien und Anteilscheine</b>	<b>84'600.00</b>	<b>1'800.00</b>	<b>2'000.00</b>	<b>84'400.00</b>
10700.01	1'600 N-Aktien Schweizer Zucker AG	44'400.00		2'000.00	42'400.00
10700.02	8 Aktien Landwirtschaft AG der ZRA	40'200.00	1'800.00		42'000.00
<b>108</b>	<b>Sachanlagen FV</b>	<b>2'393'870.00</b>	<b>681'000.00</b>	<b>681'000.00</b>	<b>2'393'870.00</b>
<b>1080</b>	<b>Grundstücke FV</b>	<b>1'762'370.00</b>	<b>226'000.00</b>	<b>226'000.00</b>	<b>1'762'370.00</b>
10800.01	Grundstücke FV gemäss separater Liste	1'762'370.00	226'000.00	226'000.00	1'762'370.00
<b>1084</b>	<b>Gebäude FV</b>	<b>631'500.00</b>	<b>455'000.00</b>	<b>455'000.00</b>	<b>631'500.00</b>
10840.01	Liegenschaften FV gemäss separater Lister	631'500.00	455'000.00	455'000.00	631'500.00
<b>14</b>	<b>Verwaltungsvermögen</b>	<b>6'706'697.00</b>	<b>506'387.80</b>	<b>931'657.80</b>	<b>6'281'427.00</b>
<b>140</b>	<b>Sachanlagen VV</b>	<b>6'325'707.00</b>	<b>506'387.80</b>	<b>899'328.80</b>	<b>5'932'766.00</b>
<b>1401</b>	<b>Strassen / Verkehrswege</b>	<b>793'560.00</b>		<b>24'825.00</b>	<b>768'735.00</b>
14010.01	Strassen und Verkehrswege gemäss sep. Liste	881'138.45			881'138.45
14010.99	WB Strassen und Verkehrswege	-87'578.45		24'825.00	-112'403.45

**11.1 Bilanz**

		<b>1.1.2021</b>	<b>Zuwachs</b>	<b>Abgang</b>	<b>31.12.2021</b>
<b>1402</b>	<b>Wasserbau</b>	<b>31'930.00</b>		<b>694.00</b>	<b>31'236.00</b>
14020.01	Wasserbauten gemäss sep. Liste	46'601.00			46'601.00
14020.99	WB Wasserbauten	-14'671.00		694.00	-15'365.00
<b>1403</b>	<b>Tiefbauten</b>	<b>1'553'132.00</b>	<b>47'871.30</b>	<b>80'321.30</b>	<b>1'520'682.00</b>
14032.01	Kanalisation	1'691'782.00	47'871.30	41'062.85	1'698'590.45
14032.99	WB Tiefbauten Abwasserbeseitigung	-138'650.00		39'258.45	-177'908.45
<b>1404</b>	<b>Hochbauten</b>	<b>2'588'714.00</b>	<b>114'152.00</b>	<b>133'712.00</b>	<b>2'569'154.00</b>
14040.01	Hochbauten gemäss sep. Liste	3'064'180.60	114'152.00		3'178'332.60
14040.99	WB Hochbauten allg. Haushalt	-546'634.60		130'154.00	-676'788.60
14043.01	Multisammelstelle	83'929.80			83'929.80
14043.99	WB Abfallbeseitigung	-12'761.80		3'558.00	-16'319.80
<b>1406</b>	<b>Mobilien VV</b>	<b>250'150.00</b>		<b>40'737.00</b>	<b>209'413.00</b>
14060.01	Mobilien VV	348'091.65			348'091.65
14060.99	WB Mobilien, Geräte, Maschinen, Fahrzeuge VV	-97'941.65		40'737.00	-138'678.65
<b>1407</b>	<b>Anlagen im Bau VV</b>		<b>3'514.00</b>		<b>3'514.00</b>
14070.01	Anlagen im Bau / Allgemeiner Haushalt		3'514.00		3'514.00
<b>1409</b>	<b>Übrige Sachanlagen</b>	<b>1'108'221.00</b>	<b>340'850.50</b>	<b>619'039.50</b>	<b>830'032.00</b>
14099.01	Bestehendes VV, Allgemeiner Haushalt		240'350.50	240'350.50	
14099.02	Bestehendes VV, Strassen	69'038.60			69'038.60
14099.03	Bestehendes VV, Tiefbauten	1.00			1.00
14099.04	Bestehendes VV, Hochbauten	1'576'896.10		240'350.50	1'336'545.60
14099.05	Bestehendes VV, Mobilien	268'131.00			268'131.00
14099.99	WB Sammelkonto bestehendes VV	-805'845.70	100'500.00	138'338.50	-843'684.20
<b>142</b>	<b>Immaterielle Anlagen</b>	<b>54'987.00</b>		<b>18'329.00</b>	<b>36'658.00</b>
<b>1420</b>	<b>Software</b>	<b>54'986.00</b>		<b>18'329.00</b>	<b>36'657.00</b>
14200.01	Informatik	91'642.60			91'642.60
14200.99	WW Informatik	-36'656.60		18'329.00	-54'985.60
<b>1429</b>	<b>Übrige immaterielle Anlagen</b>	<b>1.00</b>			<b>1.00</b>
14290.01	Ortsplanungsrevisionen	1.00			1.00
<b>145</b>	<b>Beteiligungen, Grundkapitalien</b>	<b>326'003.00</b>		<b>14'000.00</b>	<b>312'003.00</b>

**11.1 Bilanz**

		<b>1.1.2021</b>	<b>Zuwachs</b>	<b>Abgang</b>	<b>31.12.2021</b>
<b>1455</b>	<b>Beteilig.an privaten Unternehmungen</b>	<b>326'003.00</b>		<b>14'000.00</b>	<b>312'003.00</b>
14550.01	Beteiligungen an Private Unternehmen	326'003.00		14'000.00	312'003.00

**11.1 Bilanz**

		1.1.2021	Zuwachs	Abgang	31.12.2021
	<b>Passiven</b>	<b>14'974'530.42</b>	<b>13'208'924.22</b>	<b>12'730'998.90</b>	<b>15'452'455.74</b>
<b>20</b>	<b>Fremdkapital</b>	<b>6'146'399.99</b>	<b>11'659'803.30</b>	<b>12'548'799.65</b>	<b>5'257'403.64</b>
<b>200</b>	<b>Laufende Verbindlichkeiten</b>	<b>1'576'661.04</b>	<b>9'643'868.50</b>	<b>9'525'206.20</b>	<b>1'695'323.34</b>
<b>2000</b>	<b>Lauf. Verb.a.Liefer.u.Leist.v.Dritten</b>	<b>1'574'562.05</b>	<b>8'269'729.87</b>	<b>8'151'769.95</b>	<b>1'692'521.97</b>
20000.01	Kreditoren Sammelkonto	1'107'004.30	6'309'314.35	5'725'561.40	1'690'757.25
20000.02	Kreditoren manuell	1'712.75	1'533.72	1'712.75	1'533.72
20000.08	VESR-Zahlungen		912'954.05	912'954.05	
20000.09	Geldtransfer	455'000.00	979'197.90	1'434'197.90	
20000.17	Zahlungen Kreditkarten		48'028.65	48'028.65	
20000.45	Sanierung privat Au 4. Etappe	10'606.65	18'708.55	29'315.20	
20000.90	Debi Vorauszahlungen	238.35	-7.35		231.00
<b>2001</b>	<b>Kontokorrente mit Dritten</b>		<b>272'021.75</b>	<b>272'021.75</b>	
20011.01	Sozialversicherungen 1. Säule		158'650.85	158'650.85	
20011.02	Personalvorsorgeeinrichtung 2. Säule		86'021.50	86'021.50	
20011.03	Unfallversicherung		16'955.60	16'955.60	
20011.05	Krankentaggeldversicherung		10'393.80	10'393.80	
<b>2002</b>	<b>Steuern</b>	<b>718.74</b>	<b>59'301.98</b>	<b>59'296.20</b>	<b>724.52</b>
20022.21	MWST-Umsatzsteuer ER Abwasser	694.98	-0.20	-0.98	695.76
20022.31	MWST-Umsatzsteuer ER Abfall	23.76	138.30	133.30	28.76
20022.80	MWST Abrechnungskonto		59'163.88	59'163.88	
<b>2005</b>	<b>Interne Kontokorrente</b>	<b>1'380.25</b>	<b>1'042'814.90</b>	<b>1'042'118.30</b>	<b>2'076.85</b>
20053.01	Durchlaufkonto Lohn	1'380.25	1'042'814.90	1'042'118.30	2'076.85
<b>201</b>	<b>Kurzfristige Finanzverbindlichkeiten</b>	<b>2'000'000.00</b>	<b>2'000'000.00</b>	<b>2'000'000.00</b>	<b>2'000'000.00</b>
<b>2010</b>	<b>Verbindlichkeiten ggü.Finanzintermediären</b>	<b>2'000'000.00</b>	<b>2'000'000.00</b>	<b>2'000'000.00</b>	<b>2'000'000.00</b>
20101.01	Postfinance Bern / 0.13 % Darlehen 25.06.20 - 25.06.21	1'000'000.00		1'000'000.00	
20101.02	Postfinance Bern / 0.05 % Darlehen 12.09.19 - 13.09.21	1'000'000.00		1'000'000.00	
20101.03	Postfinance Bern / 0.3 % Darlehen 25.02.16 - 25.02.22		500'000.00		500'000.00

**11.1 Bilanz**

		<b>1.1.2021</b>	<b>Zuwachs</b>	<b>Abgang</b>	<b>31.12.2021</b>
20101.04	Postfinance Bern / 0.4 % Darlehen 20.11.15 - 21.11.22		500'000.00		500'000.00
20103.01	Stiftung Auffangeinrichtung BVG, Darlehen 25.06.21 - 27.06.2022		1'000'000.00		1'000'000.00
<b>204</b>	<b>Passive Rechnungsabgrenzungen</b>	<b>19'944.95</b>	<b>5'734.80</b>	<b>16'193.45</b>	<b>9'486.30</b>
<b>2040</b>	<b>Personalaufwand</b>	<b>2'871.15</b>		<b>2'871.15</b>	
20400.01	Personalaufwand	2'871.15		2'871.15	
<b>2041</b>	<b>Sach- und übriger Betriebsaufwand</b>	<b>4'414.00</b>	<b>403.95</b>	<b>4'414.00</b>	<b>403.95</b>
20410.01	Sach- und übriger Betriebsaufwand	4'414.00	403.95	4'414.00	403.95
<b>2043</b>	<b>Transfers der Erfolgsrechnung</b>	<b>3'910.50</b>		<b>3'910.50</b>	
20430.01	Transfers der Erfolgsrechnung	3'910.50		3'910.50	
<b>2044</b>	<b>Finanzaufwand / Finanzertrag</b>	<b>5'959.30</b>	<b>2'630.85</b>	<b>2'207.80</b>	<b>6'382.35</b>
20440.01	Finanzaufwand / Finanzertrag	2'042.50	2'630.85	2'042.50	2'630.85
20440.50	Finanzaufwand / Finanzertrag (dauernd)	3'916.80		165.30	3'751.50
<b>2045</b>	<b>Übriger betrieblicher Ertrag</b>	<b>2'790.00</b>	<b>2'700.00</b>	<b>2'790.00</b>	<b>2'700.00</b>
20450.01	Übriger betrieblicher Ertrag	2'790.00	2'700.00	2'790.00	2'700.00
<b>205</b>	<b>Kurzfristige Rückstellungen</b>	<b>48'800.00</b>	<b>10'200.00</b>	<b>7'400.00</b>	<b>51'600.00</b>
<b>2050</b>	<b>Kurzfrist.Rückstellungen a.Mehrleist.d.Personals</b>	<b>48'800.00</b>	<b>10'200.00</b>	<b>7'400.00</b>	<b>51'600.00</b>
20500.01	Mehrleistungen Personal (Ferien / Überzeit)	48'800.00	10'200.00	7'400.00	51'600.00
<b>206</b>	<b>Langfristige Finanzverbindlichkeiten</b>	<b>2'500'000.00</b>		<b>1'000'000.00</b>	<b>1'500'000.00</b>
<b>2064</b>	<b>Darlehen, Schuldscheine</b>	<b>2'500'000.00</b>		<b>1'000'000.00</b>	<b>1'500'000.00</b>
20640.03	Postfinance Bern / 0.4 % Darlehen 20.11.15 - 21.11.22	500'000.00		500'000.00	
20640.06	Postfinance Bern / 0.3 % Darlehen 25.02.16 - 25.02.22	500'000.00		500'000.00	
20640.07	Postfinance Bern / 0.35 % Darlehen 25.02.16 - 24.02.23	500'000.00			500'000.00
20640.12	Compenswiss / 0.15% Darlehen 24.06.19 - 24.06.24	1'000'000.00			1'000'000.00
<b>209</b>	<b>Verbindlichk.ggü.SF u.Fonds im FK</b>	<b>994.00</b>			<b>994.00</b>

**11.1 Bilanz**

		1.1.2021	Zuwachs	Abgang	31.12.2021
<b>2092</b>	<b>Verbindlich.ggü.Legaten u. Stiftungen o.eig. Rechtspersönlichkeit im FK</b>	<b>994.00</b>			<b>994.00</b>
20920.01	Fritz-Weber-Stiftung	994.00			994.00
<b>29</b>	<b>Eigenkapital</b>	<b>8'828'130.43</b>	<b>1'549'120.92</b>	<b>182'199.25</b>	<b>10'195'052.10</b>
<b>290</b>	<b>Verpfl.(+),Vorschüsse(-)ggü.Spezialfin.</b>	<b>2'179'600.77</b>		<b>8'163.75</b>	<b>2'171'437.02</b>
<b>2900</b>	<b>Spezialfinanzierungen im EK</b>	<b>2'179'600.77</b>		<b>8'163.75</b>	<b>2'171'437.02</b>
29000.01	SF Verkauf Kabelfernsehanlage an ESAG Lyss	54'540.00			54'540.00
29000.02	SF Werterhalt Investitionen Verwaltungsvermögen	2'094.15		2'094.15	
29002.01	SF Abwasser Rechnungsausgleich	2'066'701.09		938.20	2'065'762.89
29003.01	SF Abfall Rechnungsausgleich	56'265.53		5'131.40	51'134.13
<b>293</b>	<b>Vorfinanzierungen</b>	<b>3'327'272.90</b>	<b>1'171'913.55</b>	<b>45'882.00</b>	<b>4'453'304.45</b>
<b>2930</b>	<b>Vorfinanzierungen</b>	<b>3'327'272.90</b>	<b>1'171'913.55</b>	<b>45'882.00</b>	<b>4'453'304.45</b>
29300.01	SF Planungsmehrwerte (altrechtlich)	1'067'734.00			1'067'734.00
29300.02	SF Grabunterhalt	31'417.05		6'623.55	24'793.50
29300.03	SF Schutzzonen (SWG)	75'000.00	15'000.00		90'000.00
29300.04	SF Werterhalt Investitionen Verwaltungsvermögen		752'094.15		752'094.15
29302.01	SF Abwasser Werterhalt	2'153'121.85	404'819.40	39'258.45	2'518'682.80
<b>294</b>	<b>Reserven</b>	<b>908'175.98</b>			<b>908'175.98</b>
<b>2940.00</b>	<b>Finanzpolitische Reserven</b>	<b>908'175.98</b>			<b>908'175.98</b>
29400.01	Finanzpolitische Reserven	908'175.98			908'175.98
<b>296</b>	<b>Neubewertungsreserve Finanzvermögen</b>	<b>615'435.00</b>	<b>128'153.50</b>	<b>128'153.50</b>	<b>615'435.00</b>
<b>2960</b>	<b>Neubewertungsreserve Finanzvermögen</b>	<b>615'435.00</b>	<b>128'153.50</b>	<b>128'153.50</b>	<b>615'435.00</b>
29600.01	Neubewertungsreserve FV	615'435.00		128'153.50	487'281.50
29601.01	Schwankungsreserve FV		128'153.50		128'153.50
<b>299</b>	<b>Bilanzüberschuss /-fehlbetrag</b>	<b>1'797'645.78</b>	<b>249'053.87</b>		<b>2'046'699.65</b>
<b>2990</b>	<b>Jahresergebnis</b>		<b>249'053.87</b>		<b>249'053.87</b>
29900.01	Jahresergebnis		249'053.87		249'053.87



**11.1 Bilanz**

		<b>1.1.2021</b>	<b>Zuwachs</b>	<b>Abgang</b>	<b>31.12.2021</b>
<b>2999</b>	<b>Kumulierte Ergebnisse der Vorjahre</b>	<b>1'797'645.78</b>			<b>1'797'645.78</b>
29990.01	Kumulierte Ergebnisse der Vorjahre	1'797'645.78			1'797'645.78

## 11.2 Erfolgsrechnung nach Funktionen

		Rechnung 2021		Budget 2021		Rechnung 2020	
		Aufwand	Ertrag	Aufwand	Ertrag	Aufwand	Ertrag
	<b>ERFOLGSRECHNUNG</b>	<b>9'662'824.97</b>	<b>9'662'824.97</b>	<b>8'340'210.00</b>	<b>7'958'180.00</b>	<b>8'097'721.12</b>	<b>8'097'721.12</b>
	Aufwandüberschuss				382'030.00		
<b>0</b>	<b>Allgemeine Verwaltung</b>	<b>963'168.65</b>	<b>92'624.70</b>	<b>961'090.00</b>	<b>88'000.00</b>	<b>854'354.55</b>	<b>79'750.60</b>
	Nettoaufwand		870'543.95		873'090.00		774'603.95
<b>01</b>	<b>Legislative und Exekutive</b>	<b>125'369.60</b>		<b>147'940.00</b>		<b>137'453.96</b>	
	Nettoaufwand		125'369.60		147'940.00		137'453.96
<b>011</b>	<b>Legislative</b>	<b>19'092.45</b>		<b>28'000.00</b>		<b>17'569.91</b>	
	Nettoaufwand		19'092.45		28'000.00		17'569.91
<b>0110</b>	<b>Legislative</b>	<b>19'092.45</b>		<b>28'000.00</b>		<b>17'569.91</b>	
3000.01	Löhne, Tag- und Sitzungsgelder an Gemeinderat	440.00				330.00	
3000.02	Löhne, Tag- und Sitzungsgelder an Kommissionen			5'000.00			
3000.03	Löhne, Tag- und Sitzungsgelder an Ausschüsse	2'300.00		2'500.00		1'800.00	
3102.01	Drucksachen, Publikationen	5'098.45		6'000.00		4'080.20	
3130.01	Dienstleistungen Dritter (Telefon, Internet, Porti, Allg.)	3'669.60		4'000.00		3'713.71	
3132.01	Honorare externe Berater, Gutachter, Fachexperten etc.	7'431.30		7'500.00		7'539.00	
3170.02	Reisekosten und Spesen	153.10		3'000.00		107.00	
<b>012</b>	<b>Exekutive</b>	<b>106'277.15</b>		<b>119'940.00</b>		<b>119'884.05</b>	
	Nettoaufwand		106'277.15		119'940.00		119'884.05
<b>0120</b>	<b>Exekutive</b>	<b>106'277.15</b>		<b>119'940.00</b>		<b>119'884.05</b>	
3000.01	Löhne, Tag- und Sitzungsgelder an Gemeinderat	77'035.00		82'000.00		78'410.00	
3000.02	Löhne, Tag- und Sitzungsgelder an Kommissionen	8'483.75		5'800.00		3'092.00	
3050.01	AG-Beiträge AHV, IV, EO, ALV, Verwaltungskosten	4'415.35		3'100.00		31'214.90	
3053.01	AG-Beiträge an Unfallversicherungen	146.55		100.00		155.60	
3054.01	AG-Beiträge an Familienausgleichskasse	1'091.30		800.00		1'157.15	
3055.01	AG-Beiträge an Krankentaggeldversicherungen	151.30		140.00		151.30	
3090.01	Aus- und Weiterbildung des Personals			1'500.00			
3170.01	Gemeinderatskredit	12'396.00		14'500.00		4'874.10	
3170.02	Reisekosten und Spesen	138.80		5'000.00		40.60	
3170.03	Gemeinderatsausflug	1'160.10		5'000.00		788.40	
3199.03	Neuzuzügerfeier	1'259.00		2'000.00			
<b>02</b>	<b>Allgemeine Dienste</b>	<b>837'799.05</b>	<b>92'624.70</b>	<b>813'150.00</b>	<b>88'000.00</b>	<b>716'900.59</b>	<b>79'750.60</b>
	Nettoaufwand		745'174.35		725'150.00		637'149.99

## 11.2 Erfolgsrechnung nach Funktionen

		Rechnung 2021		Budget 2021		Rechnung 2020	
		Aufwand	Ertrag	Aufwand	Ertrag	Aufwand	Ertrag
<b>022</b>	<b>Allgemeine Dienste</b>	<b>723'681.00</b>	<b>92'624.70</b>	<b>722'500.00</b>	<b>88'000.00</b>	<b>635'523.49</b>	<b>79'750.60</b>
	Nettoaufwand		631'056.30		634'500.00		555'772.89
<b>0220</b>	<b>Allgemeine Dienste, übrige</b>	<b>723'681.00</b>	<b>92'624.70</b>	<b>722'500.00</b>	<b>88'000.00</b>	<b>635'523.49</b>	<b>79'750.60</b>
3000.01	Löhne, Tag- und Sitzungsgelder an Gemeinderat					110.00	
3000.02	Löhne, Tag- und Sitzungsgelder an Kommissionen	900.00		2'400.00		1'370.00	
3010.01	Löhne des Verwaltungs- und Betriebspersonals	451'326.10		415'000.00		368'537.40	
3010.02	Lohn Gemeindeweibel	3'000.00		3'000.00		3'000.00	
3010.03	Löhne Aushilfen			1'000.00			
3010.09	Rückerstattung AHV, EO, UVG, KTG	-19'658.15				-7'294.85	
3050.01	AG-Beiträge AHV, IV, EO, ALV, Verwaltungskosten	26'498.05		25'000.00		18'120.60	
3052.01	AG-Beiträge an Pensionskassen	25'812.10		23'000.00		21'057.65	
3053.01	AG-Beiträge an Unfallversicherungen	4'169.55		3'600.00		3'570.75	
3053.09	Lohnausfallentschädigungen			-3'000.00			
3054.01	AG-Beiträge an Familienausgleichskasse	6'720.10		7'000.00		5'719.75	
3055.01	AG-Beiträge an Krankentaggeldversicherungen	5'255.50		4'600.00		4'640.65	
3090.01	Aus- und Weiterbildung des Personals	9'530.00		10'000.00		17'112.00	
3090.02	Ferien- und Ueberzeitsaldo Personal	8'450.00		3'000.00		-4'150.00	
3091.01	Personalwerbung	2'175.30		3'000.00		6'142.15	
3100.01	Büromaterial	10'348.10		10'000.00		7'660.15	
3101.01	Betriebs-, Verbrauchsmaterial	946.80		500.00		1'229.55	
3102.01	Drucksachen, Publikationen	2'040.70		2'000.00		3'349.99	
3103.01	Fachliteratur, Zeitschriften	679.75		1'000.00		1'071.75	
3110.01	Büromöbel und Geräte	2'462.55		4'000.00		11'223.10	
3113.01	Hardware	499.85		2'000.00		2'204.75	
3130.01	Dienstleistungen Dritter (Telefon, Internet, Porti, Allg.)	20'835.80		23'000.00		23'156.70	
3130.02	Betreibungskosten	3'916.60		2'100.00		2'397.65	
3132.01	Honorare externe Berater, Gutachter, Fachexperten etc.	10'039.05		5'000.00		420.00	
3134.01	Sachversicherungsprämien	10'612.10		12'000.00		10'403.30	
3150.01	Unterhalt Büromöbel und -geräte	8'529.60		11'500.00		9'020.50	
3158.01	Unterhalt immaterielle Anlagen (Software, ohne HP))	55'591.10		55'000.00		53'405.65	
3170.01	Gemeinderatskredit					-1'229.00	
3170.02	Reisekosten und Spesen	758.90		1'400.00		1'239.50	
3170.04	Repräsentationsspesen	5'237.05		15'000.00		11'408.70	
3300.40	Planmässige Abschreibungen Hochbauten VV	2'883.00		3'000.00		2'884.00	
3300.60	Planmässige Abschreibungen Mobilien	6'467.00		24'900.00		6'467.00	
3320.01	Planmässige Abschreibungen Informatik	18'329.00		18'400.00		18'328.00	
3611.01	Entschädigungen an Kantone und Konkordate	33'941.50		30'000.00		28'862.10	
3632.01	Beiträge an Gemeinden und Gemeindeverbände	2'434.00		2'400.00		2'434.00	

## 11.2 Erfolgsrechnung nach Funktionen

		Rechnung 2021		Budget 2021		Rechnung 2020	
		Aufwand	Ertrag	Aufwand	Ertrag	Aufwand	Ertrag
3635.01	Beiträge an private Unternehmungen	1'500.00					
3636.01	Beiträge an private Organisationen ohne Erwerbszweck	1'450.00		1'700.00		1'650.00	
4260.01	Rückerstattungen und Kostenbeteiligungen Dritter		2'783.40		3'000.00		5'857.05
4611.01	Entschädigungen von Kantonen und Konkordaten		-788.70		1'000.00		-1'191.45
4612.90	Interne Verrechnung von Dienstleistungen SF		50'000.00		50'000.00		50'000.00
4910.01	Interne Verrechnung von Dienstleistungen Allgemeiner		40'630.00		34'000.00		25'085.00
<b>029</b>	<b>Verwaltungsliegenschaften</b>	<b>114'118.05</b>		<b>90'650.00</b>		<b>81'377.10</b>	
	Nettoaufwand		114'118.05		90'650.00		81'377.10
<b>0290</b>	<b>Verwaltungsliegenschaften</b>	<b>114'118.05</b>		<b>90'650.00</b>		<b>81'377.10</b>	
3010.01	Löhne des Verwaltungs- und Betriebspersonals	40'915.60		21'500.00		29'412.95	
3010.09	Rückerstattung AHV, EO, UVG, KTG	-524.80					
3050.01	AG-Beiträge AHV, IV, EO, ALV, Verwaltungskosten	2'602.20		1'500.00		1'841.50	
3052.01	AG-Beiträge an Pensionskassen	1'010.30		1'000.00		1'164.55	
3053.01	AG-Beiträge an Unfallversicherungen	311.90		350.00		597.60	
3054.01	AG-Beiträge an Familienausgleichskasse	643.25		500.00		463.85	
3055.01	AG-Beiträge an Krankentaggeldversicherungen	270.95		500.00		257.30	
3090.01	Aus- und Weiterbildung des Personals			500.00			
3101.01	Betriebs-, Verbrauchsmaterial	324.05		1'500.00		1'261.05	
3111.01	Maschinen, Geräte und Fahrzeuge.	1'758.15		2'000.00		422.45	
3120.01	Ver- und Entsorgung Liegenschaften Verwaltungsvermögen	12'003.70		12'000.00		12'604.55	
3130.01	Dienstleistungen Dritter (Telefon, Internet, Porti, Allg.)	2'306.00		3'200.00		2'192.15	
3134.01	Sachversicherungsprämien	2'244.65		2'000.00		2'286.80	
3140.01	Unterhalt an Grundstücken	4'261.70		7'700.00		2'507.20	
3144.01	Unterhalt Hochbauten, Gebäude	39'242.40		28'000.00		21'365.15	
3150.01	Unterhalt Büromöbel und -geräte			500.00			
3300.40	Planmässige Abschreibungen Hochbauten VV	1'748.00		2'900.00			
3300.60	Planmässige Abschreibungen Mobilien	5'000.00		5'000.00		5'000.00	
<b>1</b>	<b>Öffentliche Ordnung und Sicherheit, Verteidigung</b>	<b>277'577.30</b>	<b>242'240.60</b>	<b>256'500.00</b>	<b>208'300.00</b>	<b>272'523.20</b>	<b>242'999.65</b>
	Nettoaufwand		35'336.70		48'200.00		29'523.55
<b>11</b>	<b>Öffentliche Sicherheit</b>	<b>5'526.90</b>		<b>5'600.00</b>		<b>5'451.00</b>	
	Nettoaufwand		5'526.90		5'600.00		5'451.00
<b>111</b>	<b>Polizei</b>	<b>5'526.90</b>		<b>5'600.00</b>		<b>5'451.00</b>	
	Nettoaufwand		5'526.90		5'600.00		5'451.00
<b>1110</b>	<b>Polizei</b>	<b>5'526.90</b>		<b>5'600.00</b>		<b>5'451.00</b>	

## 11.2 Erfolgsrechnung nach Funktionen

		Rechnung 2021		Budget 2021		Rechnung 2020	
		Aufwand	Ertrag	Aufwand	Ertrag	Aufwand	Ertrag
3631.01	Beiträge an Kantone und Konkordate	5'526.90		5'600.00		5'451.00	
<b>14</b>	<b>Allgemeines Rechtswesen</b>	<b>93'962.05</b>	<b>90'108.75</b>	<b>76'500.00</b>	<b>74'000.00</b>	<b>71'845.55</b>	<b>76'320.05</b>
	Nettoaufwand		3'853.30		2'500.00		
	Nettoertrag					4'474.50	
<b>140</b>	<b>Allgemeines Rechtswesen</b>	<b>93'962.05</b>	<b>90'108.75</b>	<b>76'500.00</b>	<b>74'000.00</b>	<b>71'845.55</b>	<b>76'320.05</b>
	Nettoaufwand		3'853.30		2'500.00		
	Nettoertrag					4'474.50	
<b>1400</b>	<b>Allgemeines Rechtswesen</b>	<b>93'962.05</b>	<b>90'108.75</b>	<b>76'500.00</b>	<b>74'000.00</b>	<b>71'845.55</b>	<b>76'320.05</b>
3102.01	Drucksachen, Publikationen					131.50	
3130.03	Gebühren Einwohnerkontrolle, Bauwesen, Vormundschaftswesen	10'600.20		11'000.00		12'462.85	
3130.04	Gebühren amtl. Bewertung Kanton	2'893.75		3'000.00		2'408.35	
3130.50	Gebühren Bauwesen (Weiterverrechnung)	43'201.30		25'000.00		28'990.20	
3132.01	Honorare externe Berater, Gutachter, Fachexperten etc.	37'145.75		37'500.00		27'832.65	
3181.01	Tatsächliche Forderungsverluste	121.05				20.00	
4210.01	Gebühren für Amtshandlungen (Einwohnerkontrolle)		16'446.15		16'500.00		17'020.35
4210.02	Gebühren für Amtshandlungen (Bauabteilung)		38'205.70		30'000.00		30'824.15
4210.03	Gebühren für Amtshandlungen (Einbürgerungen)		1'850.00		2'000.00		1'550.00
4210.04	Gebühren für Amtshandlungen (Übrige)				200.00		80.00
4260.01	Rückerstattungen und Kostenbeteiligungen Dritter				300.00		316.00
4260.50	Rückerstattungen Bauwesen (Weiterverrechnung)		33'606.90		25'000.00		26'529.55
<b>15</b>	<b>Feuerwehr</b>	<b>140'291.90</b>	<b>147'331.85</b>	<b>126'400.00</b>	<b>129'500.00</b>	<b>129'811.10</b>	<b>136'324.35</b>
	Nettoertrag	7'039.95		3'100.00		6'513.25	
<b>150</b>	<b>Feuerwehr</b>	<b>140'291.90</b>	<b>147'331.85</b>	<b>126'400.00</b>	<b>129'500.00</b>	<b>129'811.10</b>	<b>136'324.35</b>
	Nettoertrag	7'039.95		3'100.00		6'513.25	
<b>1506</b>	<b>Regionale Feuerwehrorganisation</b>	<b>140'291.90</b>	<b>147'331.85</b>	<b>126'400.00</b>	<b>129'500.00</b>	<b>129'811.10</b>	<b>136'324.35</b>
3120.01	Ver- und Entsorgung Liegenschaften Verwaltungsvermögen	736.60		1'500.00		1'029.55	
3134.01	Sachversicherungsprämien	758.15		600.00		556.40	
3144.01	Unterhalt Hochbauten, Gebäude	430.80		500.00		430.80	
3181.01	Tatsächliche Forderungsverluste	2'224.80		2'300.00		3'394.75	
3300.90	Abschreibungen bestehendes VV	17'343.00		17'500.00		17'343.00	
3409.31	Interne Verrechnung von kalk. Zinsen und Finanzaufwand	3'035.00		4'000.00		3'470.00	
3632.01	Beiträge an Gemeinden und Gemeindeverbände	115'763.55		100'000.00		103'586.60	
4200.01	Ersatzabgaben Feuerwehr		117'988.85		100'000.00		106'981.35

## 11.2 Erfolgsrechnung nach Funktionen

		Rechnung 2021		Budget 2021		Rechnung 2020	
		Aufwand	Ertrag	Aufwand	Ertrag	Aufwand	Ertrag
4470.01	Pacht- und Mietzinse Liegenschaften VV		12'000.00		12'000.00		12'000.00
4612.01	Entschädigungen von Gemeinden und Gemeindeverbänden		17'343.00		17'500.00		17'343.00
<b>16</b>	<b>Verteidigung</b>	<b>37'796.45</b>	<b>4'800.00</b>	<b>48'000.00</b>	<b>4'800.00</b>	<b>65'415.55</b>	<b>30'355.25</b>
	Nettoaufwand		32'996.45		43'200.00		35'060.30
<b>162</b>	<b>Zivile Verteidigung</b>	<b>37'796.45</b>	<b>4'800.00</b>	<b>48'000.00</b>	<b>4'800.00</b>	<b>65'415.55</b>	<b>30'355.25</b>
	Nettoaufwand		32'996.45		43'200.00		35'060.30
<b>1620</b>	<b>Zivilschutz</b>	<b>37'796.45</b>	<b>4'800.00</b>	<b>48'000.00</b>	<b>4'800.00</b>	<b>65'415.55</b>	<b>30'355.25</b>
3120.01	Ver- und Entsorgung Liegenschaften Verwaltungsvermögen	6'744.35		9'000.00		6'743.75	
3130.01	Dienstleistungen Dritter (Telefon, Internet, Porti, Allg.)	303.00		500.00		25'858.55	
3134.01	Sachversicherungsprämien	1'510.55		1'500.00		1'545.60	
3144.01	Unterhalt Hochbauten, Gebäude	250.00		2'000.00		3'802.05	
3632.01	Beiträge an Gemeinden und Gemeindeverbände	28'988.55		35'000.00		27'465.60	
4470.01	Pacht- und Mietzinse Liegenschaften VV		4'800.00		4'800.00		4'800.00
4611.01	Entschädigungen von Kantonen und Konkordaten						25'555.25
<b>2</b>	<b>Bildung</b>	<b>2'436'151.64</b>	<b>489'998.55</b>	<b>2'185'510.00</b>	<b>338'700.00</b>	<b>2'237'360.46</b>	<b>369'882.65</b>
	Nettoaufwand		1'946'153.09		1'846'810.00		1'867'477.81
<b>21</b>	<b>Obligatorische Schule</b>	<b>2'420'420.34</b>	<b>489'998.55</b>	<b>2'169'010.00</b>	<b>338'700.00</b>	<b>2'223'753.46</b>	<b>369'882.65</b>
	Nettoaufwand		1'930'421.79		1'830'310.00		1'853'870.81
<b>211</b>	<b>Eingangsstufe</b>	<b>176'516.70</b>		<b>131'450.00</b>	<b>7'000.00</b>	<b>132'435.00</b>	<b>291.60</b>
	Nettoaufwand		176'516.70		124'450.00		132'143.40
<b>2110</b>	<b>Kindergarten</b>	<b>176'516.70</b>		<b>131'450.00</b>	<b>7'000.00</b>	<b>132'435.00</b>	<b>291.60</b>
3010.01	Löhne des Verwaltungs- und Betriebspersonals	7'579.60		6'700.00		7'500.40	
3050.01	AG-Beiträge AHV, IV, EO, ALV, Verwaltungskosten	490.75		450.00		476.70	
3053.01	AG-Beiträge an Unfallversicherungen	70.65		150.00		73.60	
3054.01	AG-Beiträge an Familienausgleichskasse	121.25		200.00		119.95	
3055.01	AG-Beiträge an Krankentaggeldversicherungen	87.20		150.00		95.70	
3101.01	Betriebs-, Verbrauchsmaterial	630.50		500.00		715.95	
3104.01	Lehrmittel (Kiga 1)	2'497.25		2'500.00		2'496.20	
3104.02	Lehrmittel (Kiga 2)	2'499.80		2'500.00		2'337.35	
3104.02	Lehrmittel (Kiga 3)	2'495.05					
3111.01	Maschinen, Geräte und Fahrzeuge.			500.00		791.60	
3119.01	Übrige nicht aktivierbare Anlagen (Anschaffungen Kiga 1)	3'792.95		3'800.00		4'978.95	
3119.02	Übrige nicht aktivierbare Anlagen (Anschaffungen Kiga 2)	2'197.70		2'200.00		2'313.05	

## 11.2 Erfolgsrechnung nach Funktionen

		Rechnung 2021		Budget 2021		Rechnung 2020	
		Aufwand	Ertrag	Aufwand	Ertrag	Aufwand	Ertrag
3119.06	Übrige nicht aktivierbare Anlagen (Anschaffungen Kiga 3)	10'364.15					
3120.01	Ver- und Entsorgung Liegenschaften Verwaltungsvermögen	6'723.55		7'500.00		6'465.40	
3130.01	Dienstleistungen Dritter (Telefon, Internet, Porti, Allg.)	2'496.95		2'500.00		2'545.45	
3134.01	Sachversicherungsprämien	1'562.10		1'700.00		1'610.60	
3140.01	Unterhalt an Grundstücken	7'552.70		3'400.00		2'143.35	
3144.01	Unterhalt Hochbauten, Gebäude	11'158.85		5'000.00		2'663.50	
3159.01	Unterhalt übrige mobile Anlagen			500.00		132.25	
3170.02	Reisekosten und Spesen			300.00			
3171.01	Exkursionen, Schulreisen und Lager	536.95		200.00			
3611.01	Entschädigungen an Kantone und Konkordate	115'535.75		89'500.00		95'154.25	
3632.02	Beiträge an Gemeinden und Gemeindeverbände (IBEM Lyss)	-1'877.00		1'200.00		-179.25	
4260.01	Rückerstattungen und Kostenbeteiligungen Dritter						291.60
4612.01	Entschädigungen von Gemeinden und Gemeindeverbänden				7'000.00		
<b>212</b>	<b>Primarstufe</b>	<b>681'366.12</b>	<b>29'101.50</b>	<b>677'410.00</b>	<b>30'000.00</b>	<b>714'953.01</b>	<b>44'769.75</b>
	Nettoaufwand		652'264.62		647'410.00		670'183.26
<b>2120</b>	<b>Primarstufe</b>	<b>681'366.12</b>	<b>29'101.50</b>	<b>677'410.00</b>	<b>30'000.00</b>	<b>714'953.01</b>	<b>44'769.75</b>
3010.01	Löhne des Verwaltungs- und Betriebspersonals			1'000.00			
3050.01	AG-Beiträge AHV, IV, EO, ALV, Verwaltungskosten			100.00			
3053.01	AG-Beiträge an Unfallversicherungen			20.00			
3054.01	AG-Beiträge an Familienausgleichskasse			20.00			
3055.01	AG-Beiträge an Krankentaggeldversicherungen			20.00			
3090.01	Aus- und Weiterbildung des Personals	330.00		1'000.00		10.00	
3100.01	Büromaterial	1'516.55		2'000.00		2'845.60	
3102.01	Drucksachen, Publikationen	8'753.65		10'000.00		9'578.65	
3104.03	Lehrmittel (Bibliothek)	2'263.00		2'300.00		2'262.75	
3104.04	Lehrmittel Primarstufe	36'043.80		38'000.00		38'051.50	
3104.05	Lehrmittel (Handarbeiten & Werken)	11'288.50		12'000.00		10'644.95	
3105.01	Lebensmittel	1'975.70		2'500.00		1'755.00	
3113.01	Hardware	10'864.85		9'200.00		2'614.94	
3119.04	Übrige nicht aktivierbare Anlagen (Turnmaterial)	14'921.00		1'300.00		9'606.20	
3119.05	Übrige nicht aktivierbare Anlagen (Anschaffungen Primarstufe)	25'609.30		18'500.00		3'818.45	
3130.01	Dienstleistungen Dritter (Telefon, Internet, Porti, Allg.)	3'409.30		2'500.00		2'355.20	
3151.01	Unterhalt Apparate, Maschinen, Geräte, Fahrzeuge, Werkzeuge			550.00			
3153.01	Informatik-Unterhalt (Hardware)	14'179.97		13'700.00		13'353.07	
3159.01	Unterhalt übrige mobile Anlagen	2'508.45		4'000.00		2'847.75	

## 11.2 Erfolgsrechnung nach Funktionen

		Rechnung 2021		Budget 2021		Rechnung 2020	
		Aufwand	Ertrag	Aufwand	Ertrag	Aufwand	Ertrag
3170.02	Reisekosten und Spesen	1'191.15		2'200.00		1'240.00	
3171.01	Exkursionen, Schulreisen und Lager	10'956.20		26'000.00		-1'485.05	
3199.01	Übriger Betriebsaufwand	4'337.60		4'000.00		1'385.00	
3611.01	Entschädigungen an Kantone und Konkordate	453'373.50		429'000.00		423'106.00	
3632.01	Beiträge an Gemeinden und Gemeindeverbände	9'956.80		6'000.00			
3632.02	Beiträge an Gemeinden und Gemeindeverbände (IBEM Lyss)	67'436.80		91'000.00		190'713.00	
3636.01	Beiträge an private Organisationen ohne Erwerbszweck	450.00		500.00		250.00	
4612.01	Entschädigungen von Gemeinden und Gemeindeverbänden		29'101.50		30'000.00		44'769.75
<b>213</b>	<b>Oberstufe</b>	<b>929'287.75</b>	<b>219'365.75</b>	<b>802'000.00</b>	<b>181'000.00</b>	<b>769'043.30</b>	<b>177'049.25</b>
	Nettoaufwand		709'922.00		621'000.00		591'994.05
<b>2130</b>	<b>Sekundarstufe I</b>	<b>929'287.75</b>	<b>219'365.75</b>	<b>802'000.00</b>	<b>181'000.00</b>	<b>769'043.30</b>	<b>177'049.25</b>
3170.02	Reisekosten und Spesen	798.00		6'000.00		5'102.00	
3611.01	Entschädigungen an Kantone und Konkordate			12'000.00		10'725.00	
3632.01	Beiträge an Gemeinden und Gemeindeverbände	912'975.30		769'000.00		735'219.65	
3632.02	Beiträge an Gemeinden und Gemeindeverbände (IBEM Lyss)	15'514.45		15'000.00		17'996.65	
4611.01	Entschädigungen von Kantonen und Konkordaten		219'365.75		181'000.00		177'049.25
<b>214</b>	<b>Musikschulen</b>	<b>80'219.30</b>		<b>75'000.00</b>		<b>74'518.45</b>	
	Nettoaufwand		80'219.30		75'000.00		74'518.45
<b>2140</b>	<b>Musikschulen</b>	<b>80'219.30</b>		<b>75'000.00</b>		<b>74'518.45</b>	
3636.01	Beiträge an private Organisationen ohne Erwerbszweck	80'219.30		75'000.00		74'518.45	
<b>217</b>	<b>Schulliegenschaften</b>	<b>367'936.97</b>	<b>25'265.20</b>	<b>324'700.00</b>	<b>20'400.00</b>	<b>396'307.40</b>	<b>-730.00</b>
	Nettoaufwand		342'671.77		304'300.00		397'037.40
<b>2170</b>	<b>Schulliegenschaften</b>	<b>367'936.97</b>	<b>25'265.20</b>	<b>324'700.00</b>	<b>20'400.00</b>	<b>396'307.40</b>	<b>-730.00</b>
3010.01	Löhne des Verwaltungs- und Betriebspersonals	136'278.90		114'500.00		163'145.90	
3010.09	Rückerstattung AHV, EO, UVG, KTG	-1'412.08				-29'875.50	
3050.01	AG-Beiträge AHV, IV, EO, ALV, Verwaltungskosten	8'725.85		7'200.00		6'874.00	
3052.01	AG-Beiträge an Pensionskassen	5'486.35		7'700.00		6'295.90	
3053.01	AG-Beiträge an Unfallversicherungen	1'315.10		1'500.00		1'452.55	
3054.01	AG-Beiträge an Familienausgleichskasse	2'156.45		2'500.00		1'731.05	
3055.01	AG-Beiträge an Krankentaggeldversicherungen	1'427.90		1'200.00		1'121.25	
3090.01	Aus- und Weiterbildung des Personals			1'500.00			
3090.02	Ferien- und Ueberzeitsaldo Personal	-2'100.00		2'000.00		-2'950.00	



## 11.2 Erfolgsrechnung nach Funktionen

		Rechnung 2021		Budget 2021		Rechnung 2020	
		Aufwand	Ertrag	Aufwand	Ertrag	Aufwand	Ertrag
3091.01	Personalwerbung	4'855.25		1'000.00			
3101.01	Betriebs-, Verbrauchsmaterial	10'061.10		7'500.00		20'456.40	
3111.01	Maschinen, Geräte und Fahrzeuge.	11'361.10		10'500.00		9'087.55	
3120.01	Ver- und Entsorgung Liegenschaften Verwaltungsvermögen	41'369.50		42'000.00		42'956.70	
3130.01	Dienstleistungen Dritter (Telefon, Internet, Porti, Allg.)	424.45		500.00		1'158.15	
3132.01	Honorare externe Berater, Gutachter, Fachexperten etc.	34'121.40				14'596.60	
3134.01	Sachversicherungsprämien	9'181.90		11'000.00		9'259.30	
3140.01	Unterhalt an Grundstücken	6'286.55		8'800.00		38'275.95	
3144.01	Unterhalt Hochbauten, Gebäude	31'215.50		25'000.00		51'041.55	
3151.01	Unterhalt Apparate, Maschinen, Geräte, Fahrzeuge, Werkzeuge	8'226.30		12'000.00		5'404.35	
3170.02	Reisekosten und Spesen	34.45				171.70	
3300.40	Planmässige Abschreibungen Hochbauten VV	58'921.00		68'300.00		56'104.00	
4240.01	Benützungsgebühren und Dienstleistungen		1'150.60		7'000.00		-730.00
4260.01	Rückerstattungen und Kostenbeteiligungen Dritter		10'714.60		1'500.00		
4611.01	Entschädigungen von Kantonen und Konkordaten		1'500.00				
4910.01	Interne Verrechnung von Dienstleistungen Allgemeiner		1'900.00		1'900.00		
4930.01	Interne Verrechnung von Betriebs- und Verwaltungskosten		10'000.00		10'000.00		
<b>218</b>	<b>Tagesbetreuung</b>	<b>145'056.00</b>	<b>216'018.10</b>	<b>116'320.00</b>	<b>100'000.00</b>	<b>96'286.60</b>	<b>147'992.05</b>
	Nettoaufwand				16'320.00		
	Nettoertrag	70'962.10				51'705.45	
<b>2180</b>	<b>Tagesbetreuung</b>	<b>145'056.00</b>	<b>216'018.10</b>	<b>116'320.00</b>	<b>100'000.00</b>	<b>96'286.60</b>	<b>147'992.05</b>
3020.01	Löhne der Lehrkräfte (Tagesschule)	83'747.35		71'000.00		69'885.85	
3050.01	AG-Beiträge AHV, IV, EO, ALV, Verwaltungskosten	5'876.60		4'400.00		4'457.90	
3052.01	AG-Beiträge an Pensionskassen	3'944.85		2'600.00		3'424.95	
3053.01	AG-Beiträge an Unfallversicherungen	759.90		400.00		545.45	
3054.01	AG-Beiträge an Familienausgleichskasse	1'452.30		900.00		1'120.20	
3055.01	AG-Beiträge an Krankentaggeldversicherungen	970.25		500.00		788.45	
3090.01	Aus- und Weiterbildung des Personals	432.00		500.00		330.00	
3101.01	Betriebs-, Verbrauchsmaterial	649.40		1'500.00		471.80	
3105.01	Lebensmittel	15'714.70		15'000.00		14'780.10	
3110.01	Büromöbel und Geräte	1'596.20					
3111.01	Maschinen, Geräte und Fahrzeuge.	3'206.45					
3170.02	Reisekosten und Spesen	226.00		500.00		481.90	
3636.01	Beiträge an private Organisationen ohne Erwerbszweck	75.00					
3636.02	Vereinsbeiträge	120.00		120.00			
3910.01	Interne Verrechnung von Dienstleistungen	16'285.00		8'900.00			
3930.01	Interne Verrechnung von Betriebs- und Verwaltungskosten	10'000.00		10'000.00			

## 11.2 Erfolgsrechnung nach Funktionen

		Rechnung 2021		Budget 2021		Rechnung 2020	
		Aufwand	Ertrag	Aufwand	Ertrag	Aufwand	Ertrag
4240.02	Elternbeiträge Tagesschule		46'552.10		30'000.00		34'591.05
4260.03	Einnahmen Mahlzeiten TS		18'675.00		15'000.00		16'441.00
4631.01	Beiträge von Kantonen und Konkordaten		150'791.00		55'000.00		96'960.00
<b>219</b>	<b>Obligatorische Schule</b>	<b>40'037.50</b>	<b>248.00</b>	<b>42'130.00</b>	<b>300.00</b>	<b>40'209.70</b>	<b>510.00</b>
	Nettoaufwand		39'789.50		41'830.00		39'699.70
<b>2190</b>	<b>Schulleitung und Schulverwaltung</b>	<b>19'460.85</b>		<b>20'030.00</b>		<b>29'716.90</b>	
3000.02	Löhne, Tag- und Sitzungsgelder an Kommissionen			500.00		1'860.00	
3010.01	Löhne des Verwaltungs- und Betriebspersonals	9'248.00		9'200.00		9'048.00	
3050.01	AG-Beiträge AHV, IV, EO, ALV, Verwaltungskosten	627.00		600.00		580.80	
3053.01	AG-Beiträge an Unfallversicherungen	95.10		40.00		35.80	
3054.01	AG-Beiträge an Familienausgleichskasse	155.15		150.00		146.95	
3055.01	AG-Beiträge an Krankentaggeldversicherungen	124.85				15.10	
3090.02	Ferien- und Ueberzeitsaldo Personal	700.00		150.00		550.00	
3100.01	Büromaterial	64.75		90.00		950.15	
3102.01	Drucksachen, Publikationen	915.45		500.00		360.00	
3103.01	Fachliteratur, Zeitschriften			500.00			
3130.01	Dienstleistungen Dritter (Telefon, Internet, Porti, Allg.)	340.55		1'300.00		1'715.00	
3170.02	Reisekosten und Spesen					70.10	
3910.01	Interne Verrechnung von Dienstleistungen	7'190.00		7'000.00		14'385.00	
<b>2196</b>	<b>Elternrat</b>	<b>686.75</b>	<b>248.00</b>	<b>2'100.00</b>	<b>300.00</b>		<b>510.00</b>
3130.01	Dienstleistungen Dritter (Telefon, Internet, Porti, Allg.)	686.75		2'100.00			
4250.01	Verkäufe (Pausenverpflegung)		248.00		300.00		510.00
<b>2197</b>	<b>Schulsozialdienst</b>	<b>19'889.90</b>		<b>20'000.00</b>		<b>10'492.80</b>	
3632.01	Beiträge an Gemeinden und Gemeindeverbände	19'889.90		20'000.00		10'492.80	
<b>29</b>	<b>Übriges Bildungswesen</b>	<b>15'731.30</b>		<b>16'500.00</b>		<b>13'607.00</b>	
	Nettoaufwand		15'731.30		16'500.00		13'607.00
<b>291</b>	<b>Verwaltung</b>	<b>15'731.30</b>		<b>16'500.00</b>		<b>13'607.00</b>	
	Nettoaufwand		15'731.30		16'500.00		13'607.00
<b>2910</b>	<b>Verwaltung</b>	<b>15'731.30</b>		<b>16'500.00</b>		<b>13'607.00</b>	
3000.02	Löhne, Tag- und Sitzungsgelder an Kommissionen	3'874.30		4'200.00		1'750.00	
3170.02	Reisekosten und Spesen			300.00			
3300.60	Planmässige Abschreibungen Mobilien	11'857.00		12'000.00		11'857.00	

## 11.2 Erfolgsrechnung nach Funktionen

		Rechnung 2021		Budget 2021		Rechnung 2020	
		Aufwand	Ertrag	Aufwand	Ertrag	Aufwand	Ertrag
<b>3</b>	<b>Kultur, Sport und Freizeit, Kirche</b> Nettoaufwand	<b>64'890.30</b>	<b>350.00</b>	<b>78'850.00</b>	<b>700.00</b>	<b>55'609.60</b>	<b>5'761.00</b>
			64'540.30		78'150.00		49'848.60
<b>31</b>	<b>Kulturerbe</b> Nettoaufwand	<b>6'360.00</b>		<b>6'400.00</b>		<b>6'360.00</b>	
			6'360.00		6'400.00		6'360.00
<b>312</b>	<b>Denkmalpflege und Heimatschutz</b> Nettoaufwand	<b>6'360.00</b>		<b>6'400.00</b>		<b>6'360.00</b>	
			6'360.00		6'400.00		6'360.00
<b>3120</b>	<b>Denkmalpflege und Heimatschutz</b>	<b>6'360.00</b>		<b>6'400.00</b>		<b>6'360.00</b>	
3636.01	Beiträge an private Organisationen ohne Erwerbszweck	6'360.00		6'400.00		6'360.00	
<b>32</b>	<b>Kultur, übrige</b> Nettoaufwand	<b>44'462.20</b>	<b>350.00</b>	<b>57'450.00</b>	<b>700.00</b>	<b>37'328.05</b>	
			44'112.20		56'750.00		37'328.05
<b>322</b>	<b>Konzert und Theater</b> Nettoaufwand	<b>5'175.00</b>		<b>5'200.00</b>		<b>4'275.00</b>	
			5'175.00		5'200.00		4'275.00
<b>3220</b>	<b>Konzert und Theater</b>	<b>5'175.00</b>		<b>5'200.00</b>		<b>4'275.00</b>	
3636.02	Vereinsbeiträge	5'175.00		5'200.00		4'275.00	
<b>329</b>	<b>Kultur</b> Nettoaufwand	<b>39'287.20</b>	<b>350.00</b>	<b>52'250.00</b>	<b>700.00</b>	<b>33'053.05</b>	
			38'937.20		51'550.00		33'053.05
<b>3290</b>	<b>Übrige Kultur</b>	<b>39'287.20</b>	<b>350.00</b>	<b>52'250.00</b>	<b>700.00</b>	<b>33'053.05</b>	
3119.03	Übrige nicht aktivierbare Anlagen (allgemein)	5'043.80		15'000.00		72.00	
3130.01	Dienstleistungen Dritter (Telefon, Internet, Porti, Allg.)			250.00		182.55	
3199.02	Jungbürgerfeier	617.40		2'000.00		70.00	
3634.01	Beiträge an öffentliche Unternehmungen	27'436.00		27'500.00		27'651.40	
3636.02	Vereinsbeiträge	6'190.00		7'500.00		5'077.10	
4632.01	Beiträge von Gemeinden und Gemeindeverbänden		350.00		700.00		
<b>33</b>	<b>Medien</b> Nettoaufwand	<b>9'110.90</b>		<b>9'900.00</b>		<b>8'419.15</b>	<b>5'761.00</b>
			9'110.90		9'900.00		2'658.15
<b>332</b>	<b>Massenmedien</b> Nettoaufwand	<b>9'110.90</b>		<b>9'900.00</b>		<b>8'419.15</b>	<b>5'761.00</b>
			9'110.90		9'900.00		2'658.15
<b>3320</b>	<b>Massenmedien</b>	<b>9'110.90</b>		<b>9'900.00</b>		<b>8'419.15</b>	<b>5'761.00</b>
3102.02	Info-Blatt Worben	6'450.90		7'000.00		5'510.15	

## 11.2 Erfolgsrechnung nach Funktionen

		Rechnung 2021		Budget 2021		Rechnung 2020	
		Aufwand	Ertrag	Aufwand	Ertrag	Aufwand	Ertrag
3137.01	Steuern und Abgaben	235.00					
3635.01	Beiträge an private Unternehmungen	2'425.00		2'900.00		2'909.00	
4260.01	Rückerstattungen und Kostenbeteiligungen Dritter						5'761.00
<b>34</b>	<b>Sport und Freizeit</b>	<b>4'957.20</b>		<b>5'100.00</b>		<b>3'502.40</b>	
	Nettoaufwand		4'957.20		5'100.00		3'502.40
<b>341</b>	<b>Sport</b>	<b>2'325.00</b>		<b>3'200.00</b>		<b>895.00</b>	
	Nettoaufwand		2'325.00		3'200.00		895.00
<b>3410</b>	<b>Sport</b>	<b>2'325.00</b>		<b>3'200.00</b>		<b>895.00</b>	
3632.01	Beiträge an Gemeinden und Gemeindeverbände	1'325.00		2'200.00		895.00	
3636.02	Vereinsbeiträge	1'000.00		1'000.00			
<b>342</b>	<b>Freizeit</b>	<b>2'632.20</b>		<b>1'900.00</b>		<b>2'607.40</b>	
	Nettoaufwand		2'632.20		1'900.00		2'607.40
<b>3420</b>	<b>Freizeit</b>	<b>2'632.20</b>		<b>1'900.00</b>		<b>2'607.40</b>	
3636.02	Vereinsbeiträge	2'632.20		1'900.00		2'607.40	
<b>4</b>	<b>Gesundheit</b>	<b>4'537.95</b>		<b>5'550.00</b>		<b>5'481.45</b>	
	Nettoaufwand		4'537.95		5'550.00		5'481.45
<b>43</b>	<b>Gesundheit</b>	<b>4'537.95</b>		<b>5'550.00</b>		<b>5'481.45</b>	
	Nettoaufwand		4'537.95		5'550.00		5'481.45
<b>433</b>	<b>Schulgesundheitsdienst</b>	<b>4'537.95</b>		<b>5'550.00</b>		<b>5'481.45</b>	
	Nettoaufwand		4'537.95		5'550.00		5'481.45
<b>4330</b>	<b>Schulgesundheitsdienst</b>	<b>1'325.65</b>		<b>1'450.00</b>		<b>1'583.75</b>	
3101.01	Betriebs-, Verbrauchsmaterial			50.00			
3136.01	Honorare privatärztlicher Tätigkeit	1'325.65		1'400.00		1'583.75	
<b>4331</b>	<b>Schulzahnpflege</b>	<b>3'212.30</b>		<b>4'100.00</b>		<b>3'897.70</b>	
3101.01	Betriebs-, Verbrauchsmaterial			100.00			
3136.01	Honorare privatärztlicher Tätigkeit	3'212.30		4'000.00		3'897.70	
<b>5</b>	<b>Soziale Sicherheit</b>	<b>2'109'423.15</b>	<b>134'924.27</b>	<b>2'253'650.00</b>	<b>11'000.00</b>	<b>2'006'866.00</b>	<b>63'190.55</b>
	Nettoaufwand		1'974'498.88		2'242'650.00		1'943'675.45

## 11.2 Erfolgsrechnung nach Funktionen

		Rechnung 2021		Budget 2021		Rechnung 2020	
		Aufwand	Ertrag	Aufwand	Ertrag	Aufwand	Ertrag
<b>53</b>	<b>Alter + Hinterlassene</b>	<b>612'353.80</b>	<b>9'126.80</b>	<b>631'700.00</b>	<b>11'000.00</b>	<b>577'627.10</b>	<b>8'863.00</b>
	Nettoaufwand		603'227.00		620'700.00		568'764.10
<b>531</b>	<b>Alters- und Hinterlassenenversicherung AHV</b>	<b>19'055.00</b>	<b>9'126.80</b>	<b>20'000.00</b>	<b>9'000.00</b>	<b>10'700.00</b>	<b>8'863.00</b>
	Nettoaufwand		9'928.20		11'000.00		1'837.00
<b>5310</b>	<b>Alters- u. Hinterlassenenversicherung AHV</b>	<b>19'055.00</b>	<b>9'126.80</b>	<b>20'000.00</b>	<b>9'000.00</b>	<b>10'700.00</b>	<b>8'863.00</b>
3910.01	Interne Verrechnung von Dienstleistungen	19'055.00		20'000.00		10'700.00	
4611.01	Entschädigungen von Kantonen und Konkordaten		9'126.80		9'000.00		8'863.00
<b>532</b>	<b>Ergänzungsleistungen AHV / IV</b>	<b>563'562.00</b>		<b>571'200.00</b>		<b>539'508.00</b>	
	Nettoaufwand		563'562.00		571'200.00		539'508.00
<b>5320</b>	<b>Ergänzungsleistungen AHV / IV</b>	<b>563'562.00</b>		<b>571'200.00</b>		<b>539'508.00</b>	
3631.01	Beiträge an Kantone und Konkordate	563'562.00		571'200.00		539'508.00	
<b>535</b>	<b>Leistungen an das Alter</b>	<b>29'736.80</b>		<b>40'500.00</b>	<b>2'000.00</b>	<b>27'419.10</b>	
	Nettoaufwand		29'736.80		38'500.00		27'419.10
<b>5350</b>	<b>Leistungen an das Alter</b>	<b>29'736.80</b>		<b>40'500.00</b>	<b>2'000.00</b>	<b>27'419.10</b>	
3132.01	Honorare externe Berater, Gutachter, Fachexperten etc.	200.00		1'500.00		300.00	
3632.01	Beiträge an Gemeinden und Gemeindeverbände	18'458.30		19'000.00		18'703.60	
3634.02	Beitrag Mahlzeitendienst Spitex	7'288.50		10'000.00		3'910.50	
3635.03	Seniorenreise	3'790.00		10'000.00		4'505.00	
4260.01	Rückerstattungen und Kostenbeteiligungen Dritter				2'000.00		
<b>54</b>	<b>Familie und Jugend</b>	<b>197'387.10</b>	<b>125'797.47</b>	<b>84'400.00</b>		<b>126'715.20</b>	<b>54'327.55</b>
	Nettoaufwand		71'589.63		84'400.00		72'387.65
<b>541</b>	<b>Familienzulagen</b>	<b>13'452.00</b>		<b>12'100.00</b>		<b>10'558.00</b>	
	Nettoaufwand		13'452.00		12'100.00		10'558.00
<b>5410</b>	<b>Familienzulagen</b>	<b>13'452.00</b>		<b>12'100.00</b>		<b>10'558.00</b>	
3631.01	Beiträge an Kantone und Konkordate	13'452.00		12'100.00		10'558.00	
<b>544</b>	<b>Jugendschutz</b>	<b>18'635.50</b>		<b>16'300.00</b>		<b>16'914.15</b>	
	Nettoaufwand		18'635.50		16'300.00		16'914.15
<b>5440</b>	<b>Jugendschutz allgemein</b>	<b>18'635.50</b>		<b>16'300.00</b>		<b>16'914.15</b>	
3636.01	Beiträge an private Organisationen ohne Erwerbszweck	3'015.10		1'300.00		1'250.55	

## 11.2 Erfolgsrechnung nach Funktionen

		Rechnung 2021		Budget 2021		Rechnung 2020	
		Aufwand	Ertrag	Aufwand	Ertrag	Aufwand	Ertrag
3636.05	Beitrag an Jugendfachstelle Lyss	15'620.40		15'000.00		15'663.60	
<b>545</b>	<b>Leistungen an Familien</b>	<b>165'299.60</b>	<b>125'797.47</b>	<b>56'000.00</b>		<b>99'243.05</b>	<b>54'327.55</b>
	Nettoaufwand		39'502.13		56'000.00		44'915.50
<b>5451</b>	<b>Kinderkrippen und Kinderhorte</b>	<b>164'299.60</b>	<b>125'797.47</b>	<b>55'000.00</b>		<b>85'211.70</b>	<b>54'327.55</b>
3635.01	Beiträge an private Unternehmungen					15'269.00	
3635.04	Betreuungsgutscheine (KITA)			55'000.00			
3637.01	Betreuungsgutscheine (KITA)	164'299.60				69'942.70	
4611.01	Entschädigungen von Kantonen und Konkordaten		125'797.47				54'327.55
<b>5458</b>	<b>Tageselternverein</b>	<b>1'000.00</b>		<b>1'000.00</b>		<b>14'031.35</b>	
3635.02	Selbstbehalt TEV Nestwärme Studen					13'031.35	
3636.01	Beiträge an private Organisationen ohne Erwerbszweck	1'000.00		1'000.00		1'000.00	
<b>57</b>	<b>Sozialhilfe und Asylwesen</b>	<b>1'298'982.25</b>		<b>1'536'550.00</b>		<b>1'301'373.70</b>	
	Nettoaufwand		1'298'982.25		1'536'550.00		1'301'373.70
<b>573</b>	<b>Asylwesen</b>	<b>352.00</b>				<b>27'398.70</b>	
	Nettoaufwand		352.00				27'398.70
<b>5730</b>	<b>Asylwesen</b>	<b>352.00</b>				<b>27'398.70</b>	
3102.01	Drucksachen, Publikationen					616.00	
3120.01	Ver- und Entsorgung Liegenschaften Verwaltungsvermögen					636.05	
3134.01	Sachversicherungsprämien					1'030.75	
3144.01	Unterhalt Hochbauten, Gebäude	352.00				3'415.90	
3300.90	Abschreibungen bestehendes VV					20'100.00	
3409.41	Interne Verrechnung von kalk. Zinsen und Finanzaufwand					1'600.00	
<b>579</b>	<b>Sozialhilfe</b>	<b>1'298'630.25</b>		<b>1'536'550.00</b>		<b>1'273'975.00</b>	
	Nettoaufwand		1'298'630.25		1'536'550.00		1'273'975.00
<b>5790</b>	<b>Sozialhilfe</b>	<b>1'557.50</b>		<b>4'150.00</b>		<b>2'428.00</b>	
3000.02	Löhne, Tag- und Sitzungsgelder an Kommissionen	1'510.00		3'400.00		2'320.00	
3090.01	Aus- und Weiterbildung des Personals			500.00			
3170.02	Reisekosten und Spesen	47.50		250.00		108.00	
<b>5796</b>	<b>Regionaler Sozialdienst</b>	<b>66'700.00</b>		<b>73'100.00</b>		<b>54'700.00</b>	
3632.01	Beiträge an Gemeinden und Gemeindeverbände	66'700.00		73'100.00		54'700.00	

## 11.2 Erfolgsrechnung nach Funktionen

		Rechnung 2021		Budget 2021		Rechnung 2020	
		Aufwand	Ertrag	Aufwand	Ertrag	Aufwand	Ertrag
<b>5799</b>	<b>Lastenausgleich Sozialhilfe</b>	<b>1'230'372.75</b>		<b>1'459'300.00</b>		<b>1'216'847.00</b>	
3611.01	Entschädigungen an Kantone und Konkordate	1'230'372.75		1'459'300.00		1'216'847.00	
<b>59</b>	<b>Hilfsaktionen Sozialhilfe</b>	<b>700.00</b>		<b>1'000.00</b>		<b>1'150.00</b>	
	Nettoaufwand		700.00		1'000.00		1'150.00
<b>592</b>	<b>Hilfsaktionen im Inland</b>	<b>700.00</b>		<b>1'000.00</b>		<b>1'150.00</b>	
	Nettoaufwand		700.00		1'000.00		1'150.00
<b>5920</b>	<b>Hilfsaktionen im Inland</b>	<b>700.00</b>		<b>1'000.00</b>		<b>1'150.00</b>	
3636.01	Beiträge an private Organisationen ohne Erwerbszweck	700.00		1'000.00		1'150.00	
<b>6</b>	<b>Verkehr und Nachrichtenübermittlung</b>	<b>749'224.20</b>	<b>77'179.95</b>	<b>843'200.00</b>	<b>85'200.00</b>	<b>787'387.90</b>	<b>71'582.05</b>
	Nettoaufwand		672'044.25		758'000.00		715'805.85
<b>61</b>	<b>Strassenverkehr</b>	<b>498'712.65</b>	<b>57'294.95</b>	<b>568'800.00</b>	<b>56'000.00</b>	<b>529'000.45</b>	<b>57'265.85</b>
	Nettoaufwand		441'417.70		512'800.00		471'734.60
<b>615</b>	<b>Gemeindestrassen</b>	<b>498'712.65</b>	<b>57'294.95</b>	<b>568'800.00</b>	<b>56'000.00</b>	<b>529'000.45</b>	<b>57'265.85</b>
	Nettoaufwand		441'417.70		512'800.00		471'734.60
<b>6150</b>	<b>Gemeindestrassen</b>	<b>498'712.65</b>	<b>57'294.95</b>	<b>568'800.00</b>	<b>56'000.00</b>	<b>529'000.45</b>	<b>57'265.85</b>
3000.01	Löhne, Tag- und Sitzungsgelder an Gemeinderat	5'060.00				3'750.00	
3000.02	Löhne, Tag- und Sitzungsgelder an Kommissionen	7'260.00		8'700.00		6'220.00	
3010.01	Löhne des Verwaltungs- und Betriebspersonals	178'581.90		183'000.00		171'951.65	
3010.03	Löhne Aushilfen			500.00		1'000.00	
3010.09	Rückerstattung AHV, EO, UVG, KTG	-2'766.00					
3050.01	AG-Beiträge AHV, IV, EO, ALV, Verwaltungskosten	11'584.75		11'500.00		11'095.65	
3052.01	AG-Beiträge an Pensionskassen	12'805.90		10'600.00		12'154.75	
3053.01	AG-Beiträge an Unfallversicherungen	3'274.15		3'000.00		3'325.05	
3054.01	AG-Beiträge an Familienausgleichskasse	2'863.55		2'800.00		2'792.70	
3055.01	AG-Beiträge an Krankentaggeldversicherungen	1'956.25		1'800.00		1'893.05	
3090.01	Aus- und Weiterbildung des Personals	150.00		1'000.00			
3090.02	Ferien- und Ueberzeitsaldo Personal	-4'250.00				1'350.00	
3101.01	Betriebs-, Verbrauchsmaterial	2'813.00		2'000.00		1'996.60	
3101.02	Bau- und Unterhaltsmaterial Strassen	4'256.60		4'000.00		4'103.25	
3101.03	Treibstoffe	6'412.25		4'500.00		4'896.35	
3101.04	Strassensignale	13'779.15		25'000.00		15'287.90	
3111.01	Maschinen, Geräte und Fahrzeuge.	2'311.15		3'000.00		1'967.25	
3113.01	Hardware			500.00			

## 11.2 Erfolgsrechnung nach Funktionen

		Rechnung 2021		Budget 2021		Rechnung 2020	
		Aufwand	Ertrag	Aufwand	Ertrag	Aufwand	Ertrag
3120.01	Ver- und Entsorgung Liegenschaften Verwaltungsvermögen	7'576.95		7'500.00		8'142.30	
3120.02	Strom Strassenbeleuchtung	9'927.20		20'000.00		17'809.40	
3130.01	Dienstleistungen Dritter (Telefon, Internet, Porti, Allg.)	1'320.25		1'000.00		935.05	
3132.01	Honorare externe Berater, Gutachter, Fachexperten etc.	9'449.80		15'000.00		11'910.30	
3134.01	Sachversicherungsprämien	5'890.10		6'000.00		6'147.35	
3141.01	Abwasser Gemeindestrassen	38'667.55		43'000.00		23'608.05	
3141.02	Unterhalt Strassenbeleuchtung	16'980.45		12'000.00		14'260.70	
3141.03	Unterhalt Strassen durch Dritte	31'785.05		50'000.00		79'187.90	
3141.04	Strassenmarkierungen	1'913.50		10'000.00		350.95	
3141.05	Strassenreinigung	4'039.30		5'000.00		4'013.10	
3141.06	Unterhalt öffentliche Anlagen	1'455.50		5'000.00		2'598.35	
3141.07	Schneeräumung, Streusalz	4'213.85		3'000.00		879.00	
3141.08	Verkehrsberuhigungsmassnahmen	135.00					
3141.09	Flurwegunterhalt	1'555.20		2'000.00		902.05	
3144.01	Unterhalt Hochbauten, Gebäude	549.25		2'100.00		1'508.05	
3151.01	Unterhalt Apparate, Maschinen, Geräte, Fahrzeuge, Werkzeuge	7'987.85		10'000.00		4'060.70	
3170.02	Reisekosten und Spesen	333.20		500.00		64.40	
3300.10	Planmässige Abschreibungen Strassen	24'825.00		30'300.00		24'823.60	
3300.40	Planmässige Abschreibungen Hochbauten VV	66'602.00		67'000.00		66'602.00	
3300.60	Planmässige Abschreibungen Mobilien	17'413.00		17'500.00		17'413.00	
4260.01	Rückerstattungen und Kostenbeteiligungen Dritter		6'611.95		5'000.00		5'942.85
4612.90	Interne Verrechnung von Dienstleistungen SF		32'000.00		32'000.00		32'000.00
4631.01	Beiträge von Kantonen und Konkordaten		14'683.00		15'000.00		15'323.00
4910.01	Interne Verrechnung von Dienstleistungen Allgemeiner		4'000.00		4'000.00		4'000.00
<b>62</b>	<b>Öffentlicher Verkehr</b>	<b>250'511.55</b>	<b>19'885.00</b>	<b>274'400.00</b>	<b>29'200.00</b>	<b>258'387.45</b>	<b>14'316.20</b>
	Nettoaufwand		230'626.55		245'200.00		244'071.25
<b>622</b>	<b>Regionalverkehr</b>	<b>3'567.00</b>		<b>2'000.00</b>		<b>1'853.40</b>	
	Nettoaufwand		3'567.00		2'000.00		1'853.40
<b>6220</b>	<b>Regionalverkehr</b>	<b>3'567.00</b>		<b>2'000.00</b>		<b>1'853.40</b>	
3634.03	Kostenanteil Moonliner und RVK	3'567.00		2'000.00		1'853.40	
<b>629</b>	<b>Öffentlicher Verkehr</b>	<b>246'944.55</b>	<b>19'885.00</b>	<b>272'400.00</b>	<b>29'200.00</b>	<b>256'534.05</b>	<b>14'316.20</b>
	Nettoaufwand		227'059.55		243'200.00		242'217.85
<b>6290</b>	<b>Öffentlicher Verkehr</b>	<b>29'521.55</b>	<b>19'885.00</b>	<b>33'000.00</b>	<b>29'200.00</b>	<b>29'521.05</b>	<b>14'316.20</b>
3109.02	SBB-Generalabonnemente	28'000.00		28'000.00		28'000.00	



## 11.2 Erfolgsrechnung nach Funktionen

		Rechnung 2021		Budget 2021		Rechnung 2020	
		Aufwand	Ertrag	Aufwand	Ertrag	Aufwand	Ertrag
3109.03	Mehrfahrtenkarten	873.00		3'000.00		780.00	
3149.01	Unterhalt Buswartehallen	608.55		2'000.00		741.05	
3181.01	Tatsächliche Forderungsverluste	40.00					
4250.02	Verkauf SBB-Generalabonnemente		18'520.00		26'600.00		12'880.00
4250.03	Verkauf Mehrfahrtenkarten		1'065.00		2'000.00		836.20
4479.01	Vermietung Plakatflächen Buswartehallen		300.00		600.00		600.00
<b>6291</b>	<b>Gemeindeanteil Öffentlicher Verkehr</b>	<b>217'423.00</b>		<b>239'400.00</b>		<b>227'013.00</b>	
3631.01	Beiträge an Kantone und Konkordate	217'423.00		239'400.00		227'013.00	
<b>7</b>	<b>Umweltschutz und Raumordnung</b>	<b>1'228'412.63</b>	<b>1'107'728.55</b>	<b>1'052'060.00</b>	<b>932'800.00</b>	<b>1'194'120.57</b>	<b>1'112'611.32</b>
	Nettoaufwand		120'684.08		119'260.00		81'509.25
<b>72</b>	<b>Abwasserentsorgung</b>	<b>824'923.95</b>	<b>824'923.95</b>	<b>684'200.00</b>	<b>684'200.00</b>	<b>843'279.60</b>	<b>843'279.60</b>
<b>720</b>	<b>Abwasserentsorgung</b>	<b>824'923.95</b>	<b>824'923.95</b>	<b>684'200.00</b>	<b>684'200.00</b>	<b>843'279.60</b>	<b>843'279.60</b>
<b>7201</b>	<b>Abwasserentsorgung [Gemeindebetrieb]</b>	<b>824'923.95</b>	<b>824'923.95</b>	<b>684'200.00</b>	<b>684'200.00</b>	<b>843'279.60</b>	<b>843'279.60</b>
3000.02	Löhne, Tag- und Sitzungsgelder an Kommissionen	1'371.10		1'000.00		585.00	
3100.21	Büromaterial					140.75	
3102.01	Drucksachen, Publikationen			500.00			
3120.21	Ver- und Entsorgung Liegenschaften Verwaltungsvermögen	1'672.70		2'000.00		1'663.80	
3130.21	Dienstleistungen Dritter (Telefon, Internet, Porti, Allg.)	1'867.00		3'000.00		2'365.70	
3132.21	Honorare externe Berater, Gutachter, Fachexperten etc.	2'492.95		5'000.00		2'617.65	
3132.22	Nachführung GEP	14'221.25		15'000.00		1'204.65	
3132.23	Administration Support Au	1'062.85				4'769.25	
3132.24	Nachführung Leitungskataster	15'126.75		15'000.00		12'522.75	
3143.21	Unterhalt übrige Tiefbauten	4'678.40		40'000.00		36'404.30	
3181.21	Tatsächliche Forderungsverluste					-0.92	
3199.01	Übriger Betriebsaufwand	2'929.25					
3300.30	Planmässige Abschreibungen übrige Tiefbauten VV	39'258.45		35'400.00		39'166.85	
3510.11	Einlage in SF Werterhalt (Wiederbeschaffungswert)	116'115.00		113'000.00		116'115.00	
3510.50	Einlage in SF Werterhalt (Anschlussgebühren)	288'704.40		50'000.00		163'280.00	
3612.90	Interne Verrechnung von Dienstleistungen SF	42'000.00		42'000.00		42'000.00	
3632.21	Betriebsbeitrag ARA-Region Lyss-Limpachtal	293'423.85		290'000.00		284'057.50	
4240.21	Benützungsgebühren und Dienstleistungen		469'344.70		560'000.00		549'366.85
4240.51	Kanalisationsanschlussgebühren		288'704.40		50'000.00		163'280.00
4260.21	Rückerstattungen und Kostenbeteiligungen Dritter		13.20		500.00		
4260.31	Rückerstattungen und Kostenbeteiligungen Dritter						36'000.00
4409.01	Int. verrechn. kalk. Zinsen Gemeindewerk		26'665.00		38'300.00		28'100.00

## 11.2 Erfolgsrechnung nach Funktionen

		Rechnung 2021		Budget 2021		Rechnung 2020	
		Aufwand	Ertrag	Aufwand	Ertrag	Aufwand	Ertrag
4510.21	Entnahme aus SF WE		39'258.45		35'400.00		66'532.75
9010.21	Ertragsüberschuss SF			72'300.00		136'387.32	
9011.21	Aufwandüberschuss SF		938.20				
<b>73</b>	<b>Abfall</b>	<b>263'365.45</b>	<b>260'931.05</b>	<b>239'300.00</b>	<b>235'300.00</b>	<b>258'775.47</b>	<b>256'485.32</b>
	Nettoaufwand		2'434.40		4'000.00		2'290.15
<b>730</b>	<b>Abfall</b>	<b>263'365.45</b>	<b>260'931.05</b>	<b>239'300.00</b>	<b>235'300.00</b>	<b>258'775.47</b>	<b>256'485.32</b>
	Nettoaufwand		2'434.40		4'000.00		2'290.15
<b>7300</b>	<b>Tierkörperbeseitigung</b>	<b>3'195.90</b>	<b>761.50</b>	<b>5'000.00</b>	<b>1'000.00</b>	<b>3'351.20</b>	<b>1'061.05</b>
3632.04	Regionale Tierkörpersammelstelle Lyss	3'195.90		5'000.00		3'351.20	
4260.01	Rückerstattungen und Kostenbeteiligungen Dritter		761.50		1'000.00		1'061.05
<b>7301</b>	<b>Abfall [Gemeindebetrieb]</b>	<b>260'169.55</b>	<b>260'169.55</b>	<b>234'300.00</b>	<b>234'300.00</b>	<b>255'424.27</b>	<b>255'424.27</b>
3000.02	Löhne, Tag- und Sitzungsgelder an Kommissionen	1'110.00		2'000.00		990.00	
3010.01	Löhne des Verwaltungs- und Betriebspersonals	3'270.25					
3050.01	AG-Beiträge AHV, IV, EO, ALV, Verwaltungskosten	84.50					
3053.01	AG-Beiträge an Unfallversicherungen	44.85					
3054.01	AG-Beiträge an Familienausgleichskasse	20.90					
3100.31	Büromaterial			500.00		281.50	
3101.31	Betriebs-, Verbrauchsmaterial	13'484.00		200.00		39.30	
3102.31	Drucksachen, Publikationen	3'647.70		2'500.00		4'512.20	
3111.31	Maschinen, Geräte und Fahrzeuge	1'035.00		1'000.00		908.00	
3130.21	Dienstleistungen Dritter (Telefon, Internet, Porti, Allg.)	2'825.80		1'500.00		1'602.75	
3130.31	Abfallverwertung Kehricht	53'652.70		55'000.00		47'219.10	
3130.32	Abfallverwertung Sonderabfuhr	41'342.30		37'000.00		50'962.10	
3130.33	Abfallverwertung Grünabfuhr	83'727.40		80'000.00		103'615.45	
3130.35	Abfallverwertung Plastiksammelstelle	10'536.00		8'000.00			
3151.31	Unterhalt Apparate, Maschinen, Geräte, Fahrzeuge, Werkzeuge			500.00			
3181.31	Tatsächliche Forderungsverluste	905.15		1'500.00		770.87	
3300.43	Planmässige Abschreibungen Kehricht	3'558.00		3'600.00		3'558.00	
3300.90	Abschreibungen bestehendes VV	200.00		200.00		200.00	
3409.31	Interne Verrechnung von kalk. Zinsen und Finanzaufwand	725.00		800.00		765.00	
3612.90	Interne Verrechnung von Dienstleistungen SF	40'000.00		40'000.00		40'000.00	
4240.31	Benützungsgebühren und Dienstleistungen		183'070.10		170'000.00		181'294.70
4250.31	Einnahmen Papier, Karton, Leichtmetalle		15'985.30		10'000.00		3'272.20
4250.32	Vignetten-Verkauf Grünabfuhr		34'441.45		32'600.00		35'744.70
4250.33	Einnahmen Altglas-Entsorgung		8'366.95		6'500.00		7'159.05

## 11.2 Erfolgsrechnung nach Funktionen

		Rechnung 2021		Budget 2021		Rechnung 2020	
		Aufwand	Ertrag	Aufwand	Ertrag	Aufwand	Ertrag
4250.34	Einnahmen Verkauf Plastiksammelstelle		9'359.35		6'000.00		963.80
4260.01	Rückerstattungen und Kostenbeteiligungen Dritter						924.10
4260.31	Rückerstattungen und Kostenbeteiligungen Dritter				100.00		
4409.01	Int. verrechn. kalk. Zinsen Gemeindewerk		565.00		1'100.00		785.00
4451.01	Erträge aus Beteiligungen VV		3'250.00				3'250.00
9011.31	Aufwandüberschuss SF		5'131.40		8'000.00		22'030.72
<b>74</b>	<b>Verbauungen</b>	<b>34'349.00</b>		<b>52'300.00</b>		<b>31'723.70</b>	
	Nettoaufwand		34'349.00		52'300.00		31'723.70
<b>741</b>	<b>Gewässerverbauungen</b>	<b>34'349.00</b>		<b>46'300.00</b>		<b>31'723.70</b>	
	Nettoaufwand		34'349.00		46'300.00		31'723.70
<b>7410</b>	<b>Gewässerverbauungen</b>	<b>34'349.00</b>		<b>46'300.00</b>		<b>31'723.70</b>	
3142.01	Unterhalt Luterbach	150.00		1'000.00			
3300.30	Planmässige Abschreibungen übrige Tiefbauten VV	694.00		11'300.00		693.70	
3632.05	Beitrag an JGK-Unterhalt	29'005.00		28'500.00		26'530.00	
3632.06	Beitrag "Alte Aare"	4'500.00		5'500.00		4'500.00	
<b>745</b>	<b>Naturgefahren</b>			<b>6'000.00</b>			
	Nettoaufwand				6'000.00		
<b>7450</b>	<b>Naturgefahren</b>			<b>6'000.00</b>			
3134.02	Beitrag an Einsatzkostenversicherung GVB			6'000.00			
<b>75</b>	<b>Arten- und Landschaftsschutz</b>	<b>1'000.00</b>		<b>1'000.00</b>		<b>1'000.00</b>	
	Nettoaufwand		1'000.00		1'000.00		1'000.00
<b>750</b>	<b>Arten- und Landschaftsschutz</b>	<b>1'000.00</b>		<b>1'000.00</b>		<b>1'000.00</b>	
	Nettoaufwand		1'000.00		1'000.00		1'000.00
<b>7500</b>	<b>Arten- und Landschaftsschutz</b>	<b>1'000.00</b>		<b>1'000.00</b>		<b>1'000.00</b>	
3636.06	Beitrag an Tierschutzverein Biel-Seeland	1'000.00		1'000.00		1'000.00	
<b>76</b>	<b>Bekämpfung von Umweltverschmutzung</b>	<b>28'740.00</b>					
	Nettoaufwand		28'740.00				
<b>769</b>	<b>Bekämpfung von Umweltverschmutzung</b>	<b>28'740.00</b>					
	Nettoaufwand		28'740.00				

## 11.2 Erfolgsrechnung nach Funktionen

		Rechnung 2021		Budget 2021		Rechnung 2020	
		Aufwand	Ertrag	Aufwand	Ertrag	Aufwand	Ertrag
<b>7690</b>	<b>Bekämpfung von Umweltverschmutz.</b>	<b>28'740.00</b>					
3130.01	Dienstleistungen Dritter (Telefon, Internet, Porti, Allg.)	1'300.00					
3132.01	Honorare externe Berater, Gutachter, Fachexperten etc.	27'440.00					
<b>77</b>	<b>Übriger Umweltschutz</b>	<b>44'278.23</b>	<b>16'273.55</b>	<b>63'260.00</b>	<b>13'300.00</b>	<b>47'744.80</b>	<b>12'846.40</b>
	Nettoaufwand		28'004.68		49'960.00		34'898.40
<b>771</b>	<b>Friedhof und Bestattung</b>	<b>35'438.18</b>	<b>7'623.55</b>	<b>55'660.00</b>	<b>5'000.00</b>	<b>39'059.10</b>	<b>4'096.40</b>
	Nettoaufwand		27'814.63		50'660.00		34'962.70
<b>7710</b>	<b>Friedhof und Bestattung allgemein</b>	<b>35'438.18</b>	<b>7'623.55</b>	<b>55'660.00</b>	<b>5'000.00</b>	<b>39'059.10</b>	<b>4'096.40</b>
3010.01	Löhne des Verwaltungs- und Betriebspersonals	17'612.30		9'100.00		10'163.40	
3010.09	Rückerstattung AHV, EO, UVG, KTG	-503.47					
3050.01	AG-Beiträge AHV, IV, EO, ALV, Verwaltungskosten	1'094.85		600.00		639.30	
3052.01	AG-Beiträge an Pensionskassen	565.00		400.00		389.55	
3053.01	AG-Beiträge an Unfallversicherungen	160.10		200.00		177.05	
3054.01	AG-Beiträge an Familienausgleichskasse	270.50		160.00		160.80	
3055.01	AG-Beiträge an Krankentaggeldversicherungen	149.60		100.00		89.05	
3101.01	Betriebs-, Verbrauchsmaterial	891.45		1'000.00		169.35	
3111.01	Maschinen, Geräte und Fahrzeuge.	114.85		3'000.00			
3120.01	Ver- und Entsorgung Liegenschaften Verwaltungsvermögen	1'047.05		500.00		1'143.15	
3130.05	Bestattungskosten	2'836.30		5'000.00		5'413.30	
3130.06	Kostenanteil Aufbahrungseinrichtung Brügg	1'917.90		2'900.00		1'935.30	
3134.01	Sachversicherungsprämien	125.75		200.00		126.20	
3140.01	Unterhalt an Grundstücken	2'532.45		27'000.00		14'957.20	
3140.02	Grabunterhalt z.L. Grabfonds	6'623.55		3'000.00		3'446.40	
3151.01	Unterhalt Apparate, Maschinen, Geräte, Fahrzeuge, Werkzeuge			500.00		249.05	
3501.01	Einlage in Grabfonds			2'000.00			
4260.01	Rückerstattungen und Kostenbeteiligungen Dritter		1'000.00				650.00
4260.02	Einnahmen Grabfonds				2'000.00		
4501.01	Entnahme aus Grabfonds		6'623.55		3'000.00		3'446.40
<b>779</b>	<b>Umweltschutz</b>	<b>8'840.05</b>	<b>8'650.00</b>	<b>7'600.00</b>	<b>8'300.00</b>	<b>8'685.70</b>	<b>8'750.00</b>
	Nettoaufwand		190.05				
	Nettoertrag			700.00		64.30	
<b>7792</b>	<b>Hundetoiletten</b>	<b>8'840.05</b>	<b>8'650.00</b>	<b>7'600.00</b>	<b>8'300.00</b>	<b>8'685.70</b>	<b>8'750.00</b>
3109.04	Hundetoiletten, Robidog	4'689.60		3'500.00		4'532.85	
3130.01	Dienstleistungen Dritter (Telefon, Internet, Porti, Allg.)	150.45				152.85	

## 11.2 Erfolgsrechnung nach Funktionen

		Rechnung 2021		Budget 2021		Rechnung 2020	
		Aufwand	Ertrag	Aufwand	Ertrag	Aufwand	Ertrag
3181.01	Tatsächliche Forderungsverluste			100.00			
3910.01	Interne Verrechnung von Dienstleistungen	4'000.00		4'000.00		4'000.00	
4033.01	Hundetaxe		8'650.00		8'300.00		8'750.00
<b>79</b>	<b>Raumordnung</b>	<b>31'756.00</b>	<b>5'600.00</b>	<b>12'000.00</b>		<b>11'597.00</b>	
	Nettoaufwand		26'156.00		12'000.00		11'597.00
<b>790</b>	<b>Raumordnung</b>	<b>31'756.00</b>	<b>5'600.00</b>	<b>12'000.00</b>		<b>11'597.00</b>	
	Nettoaufwand		26'156.00		12'000.00		11'597.00
<b>7900</b>	<b>Raumordnung allgemein</b>	<b>20'000.00</b>	<b>5'600.00</b>				
3635.01	Beiträge an private Unternehmungen	20'000.00					
4611.01	Entschädigungen von Kantonen und Konkordaten		5'600.00				
<b>7906</b>	<b>Regionale Planungsgruppen</b>	<b>11'756.00</b>		<b>12'000.00</b>		<b>11'597.00</b>	
3632.01	Beiträge an Gemeinden und Gemeindeverbände	11'756.00		12'000.00		11'597.00	
<b>8</b>	<b>Volkswirtschaft</b>	<b>4'063.50</b>	<b>103'374.00</b>	<b>1'100.00</b>	<b>100'000.00</b>	<b>954.15</b>	<b>94'767.00</b>
	Nettoertrag	99'310.50		98'900.00		93'812.85	
<b>81</b>	<b>Landwirtschaft</b>	<b>525.00</b>		<b>1'100.00</b>		<b>954.15</b>	
	Nettoaufwand		525.00		1'100.00		954.15
<b>814</b>	<b>Produktionsverbesserungen Pflanzen</b>	<b>525.00</b>		<b>1'100.00</b>		<b>954.15</b>	
	Nettoaufwand		525.00		1'100.00		954.15
<b>8140</b>	<b>Landw.Produktionsverbesserungen Pflanzen</b>	<b>525.00</b>		<b>1'100.00</b>		<b>954.15</b>	
3000.03	Löhne, Tag- und Sitzungsgelder an Ausschüsse	525.00		500.00		800.00	
3132.04	Bekämpfung Feuerbrand			500.00		114.15	
3170.02	Reisekosten und Spesen			100.00		40.00	
<b>87</b>	<b>Brennstoffe und Energie</b>	<b>3'538.50</b>	<b>103'374.00</b>		<b>100'000.00</b>		<b>94'767.00</b>
	Nettoertrag	99'835.50		100'000.00		94'767.00	
<b>871</b>	<b>Elektrizität</b>		<b>103'374.00</b>		<b>100'000.00</b>		<b>94'767.00</b>
	Nettoertrag	103'374.00		100'000.00		94'767.00	
<b>8710</b>	<b>Elektrizität allgemein</b>		<b>103'374.00</b>		<b>100'000.00</b>		<b>94'767.00</b>
4635.01	Konzessionsgebühr BKW AG		103'374.00		100'000.00		94'767.00

## 11.2 Erfolgsrechnung nach Funktionen

		Rechnung 2021		Budget 2021		Rechnung 2020	
		Aufwand	Ertrag	Aufwand	Ertrag	Aufwand	Ertrag
<b>873</b>	<b>Nichtelektrische Energie</b>	<b>3'538.50</b>					
	Nettoaufwand		3'538.50				
<b>8730</b>	<b>Nichtelektrische Energie allgemein</b>	<b>3'538.50</b>					
3634.01	Beiträge an öffentliche Unternehmungen	3'538.50					
<b>9</b>	<b>Finanzen und Steuern</b>	<b>1'825'375.65</b>	<b>7'414'404.35</b>	<b>702'700.00</b>	<b>6'193'480.00</b>	<b>683'063.24</b>	<b>6'057'176.30</b>
	Nettoertrag	5'589'028.70		5'490'780.00		5'374'113.06	
<b>91</b>	<b>Steuern</b>	<b>61'124.80</b>	<b>6'198'797.60</b>	<b>76'800.00</b>	<b>5'027'080.00</b>	<b>55'869.35</b>	<b>5'434'411.30</b>
	Nettoertrag	6'137'672.80		4'950'280.00		5'378'541.95	
<b>910</b>	<b>Steuern</b>	<b>61'124.80</b>	<b>6'198'797.60</b>	<b>76'800.00</b>	<b>5'027'080.00</b>	<b>55'869.35</b>	<b>5'434'411.30</b>
	Nettoertrag	6'137'672.80		4'950'280.00		5'378'541.95	
<b>9100</b>	<b>Allgemeine Gemeindesteuern</b>	<b>55'377.20</b>	<b>5'489'172.35</b>	<b>76'800.00</b>	<b>4'417'080.00</b>	<b>53'317.20</b>	<b>4'535'368.90</b>
3180.01	Wertberichtigung für gefährdete Steuerguthaben	-8'856.00		15'000.00		-10'320.50	
3181.02	Forderungsverluste periodische Steuern	64'233.20		61'800.00		63'637.70	
4000.01	Einkommenssteuern NP		4'754'556.45		4'000'000.00		4'208'638.60
4000.20	Nachsteuern und Bussen Einkommensteuern		2'450.75		18'000.00		19'414.45
4000.40	Gemeindesteuerteilungen z.G. Gemeinde NP/Einkommen		119'721.60		105'000.00		85'824.60
4000.50	Gemeindesteuerteilungen z.L. Gemeinde NP/Einkommen		-61'871.05		-190'000.00		-181'482.50
4000.60	Pauschale Steueranrechnung NP		-185.60				-79.25
4001.01	Vermögenssteuern NP		481'214.35		380'000.00		313'190.45
4001.40	Gemeindesteuerteilungen z.G. Gemeinde NP/Vermögen		43'936.85		28'000.00		21'790.25
4001.50	Gemeindesteuerteilungen z.L. Gemeinde NP/Vermögen		-14'194.80		-50'000.00		-51'450.05
4002.01	Quellensteuern		48'411.45		47'000.00		59'468.30
4002.10	Quellensteuern aus BGSA		2'243.25		250.00		2'022.65
4010.01	Gewinnsteuern JP		89'719.65		50'000.00		37'344.25
4010.40	Gemeindesteuerteilungen z.G. Gemeinde JP/Gewinn		17'208.45		22'000.00		15'935.40
4010.50	Gemeindesteuerteilungen z.L. Gemeinde JP/Gewinn		-226.05		-6'000.00		-1'010.55
4010.60	Pauschale Steueranrechnung JP						-90.10
4011.01	Kapitalsteuern JP		1'181.05		2'000.00		353.60
4011.40	Gemeindesteuerteilungen z.G. Gemeinde JP/Kapital		620.25		800.00		773.70
4011.50	Gemeindesteuerteilungen z.L. Gemeinde JP/Kapital		-0.80		-770.00		-31.25
4019.01	Holdingssteuern		1'064.40		600.00		-34.65
4029.01	Eingang abgeschriebener Steuern		3'322.15		10'200.00		4'791.00
<b>9101</b>	<b>Sondersteuern</b>	<b>5'713.30</b>	<b>257'441.05</b>		<b>160'000.00</b>	<b>2'507.25</b>	<b>431'979.50</b>
3181.02	Forderungsverluste periodische Steuern	5'713.30				2'507.25	

## 11.2 Erfolgsrechnung nach Funktionen

		Rechnung 2021		Budget 2021		Rechnung 2020	
		Aufwand	Ertrag	Aufwand	Ertrag	Aufwand	Ertrag
4000.80	Lotteriegewinnsteuern				1'000.00		
4022.01	Grundstückgewinnsteuern		100'998.10		71'000.00		288'381.20
4022.10	Sonderveranlagungen		156'442.95		88'000.00		143'598.30
<b>9102</b>	<b>Liegenschaftssteuern</b>	<b>34.30</b>	<b>452'184.20</b>		<b>450'000.00</b>	<b>44.90</b>	<b>467'062.90</b>
3181.02	Forderungsverluste periodische Steuern	34.30				44.90	
4021.01	Liegenschaftssteuern		452'184.20		450'000.00		467'057.50
4029.01	Eingang abgeschriebener Steuern						5.40
<b>93</b>	<b>Finanz- und Lastenausgleich</b>	<b>452'739.50</b>	<b>471'587.00</b>	<b>443'000.00</b>	<b>559'500.00</b>	<b>439'223.00</b>	<b>409'793.00</b>
	Nettoaufwand						29'430.00
	Nettoertrag	18'847.50		116'500.00			
<b>930</b>	<b>Finanz- und Lastenausgleich</b>	<b>452'739.50</b>	<b>471'587.00</b>	<b>443'000.00</b>	<b>559'500.00</b>	<b>439'223.00</b>	<b>409'793.00</b>
	Nettoaufwand						29'430.00
	Nettoertrag	18'847.50		116'500.00			
<b>9300</b>	<b>Finanz- und Lastenausgleich</b>	<b>452'739.50</b>	<b>471'587.00</b>	<b>443'000.00</b>	<b>559'500.00</b>	<b>439'223.00</b>	<b>409'793.00</b>
3621.60	Lastenausgleich Neue Aufgabenteilung	452'739.50		443'000.00		439'223.00	
4621.60	Zuschuss soziodemografische Lasten		22'877.00		19'500.00		19'380.00
4622.70	Zuschuss Disparitätenabbau		448'710.00		540'000.00		390'413.00
<b>95</b>	<b>Ertragsanteile, übrige</b>		<b>6'176.50</b>		<b>9'000.00</b>		<b>10'296.90</b>
	Nettoertrag	6'176.50		9'000.00		10'296.90	
<b>950</b>	<b>Ertragsanteile, übrige</b>		<b>6'176.50</b>		<b>9'000.00</b>		<b>10'296.90</b>
	Nettoertrag	6'176.50		9'000.00		10'296.90	
<b>9500</b>	<b>Ertragsanteile, übrige</b>		<b>6'176.50</b>		<b>9'000.00</b>		<b>10'296.90</b>
4024.01	Erbschafts- und Schenkungssteuern		2'811.65		9'000.00		7'288.15
4600.01	Ertragsanteil direkte Bundessteuer		3'364.85				3'008.75
<b>96</b>	<b>Vermögens- und Schuldenverwaltung</b>	<b>63'508.48</b>	<b>609'433.55</b>	<b>62'400.00</b>	<b>196'700.00</b>	<b>65'202.74</b>	<b>202'204.40</b>
	Nettoertrag	545'925.07		134'300.00		137'001.66	
<b>961</b>	<b>Zinsen</b>	<b>52'599.08</b>	<b>33'601.30</b>	<b>48'400.00</b>	<b>63'900.00</b>	<b>53'616.99</b>	<b>48'836.55</b>
	Nettoaufwand		18'997.78				4'780.44
	Nettoertrag			15'500.00			
<b>9610</b>	<b>Zinsen</b>	<b>52'599.08</b>	<b>33'601.30</b>	<b>48'400.00</b>	<b>63'900.00</b>	<b>53'616.99</b>	<b>48'836.55</b>

## 11.2 Erfolgsrechnung nach Funktionen

		Rechnung 2021		Budget 2021		Rechnung 2020	
		Aufwand	Ertrag	Aufwand	Ertrag	Aufwand	Ertrag
3181.03	Abschreibungen (Verzugszinsen NESKO)	2'661.80				3'057.05	
3400.01	Verzinsung laufende Verbindlichkeiten	8'477.47				2'121.05	
3401.01	Zinsen auf kurzfristigen Schulden	1'906.41				682.50	
3406.01	Zinsen auf mittel- und langfristigen Schulden	7'084.70		9'000.00		7'495.79	
3409.01	Intern verrechn. Zinsen Abwasser	26'665.00		38'300.00		28'100.00	
3409.02	Intern verrechn. Zinsen Abfall	565.00		1'100.00		785.00	
3420.01	Kapitalbeschaffung und -verwaltung	161.55					
3499.01	Vergütungszinsen NESKO	5'077.15				11'375.60	
4401.01	Zinsen auf flüssigen Mitteln und Guthaben		40.15		100.00		17.45
4401.02	Verzugszinse NESKO		18'456.75		42'000.00		32'203.15
4402.01	Zinsen auf Anlagen des Finanzvermögens		3'979.40		11'000.00		4'780.95
4409.31	Intern verrechn. Zinsen Feuerwehr		3'035.00		4'000.00		3'470.00
4409.41	Intern verrechn. Zinsen Hauptstrasse 48						1'600.00
4409.73	Intern verrechn. Zinsen Abfall		725.00		800.00		765.00
4451.01	Erträge aus Beteiligungen VV		6'000.00		6'000.00		6'000.00
4499.01	Übriger Finanzertrag (Negativzinsen)		1'365.00				
<b>963</b>	<b>Liegenschaften des Finanzvermögens</b>	<b>8'909.40</b>	<b>574'032.25</b>	<b>14'000.00</b>	<b>32'800.00</b>	<b>11'585.75</b>	<b>146'367.85</b>
	Nettoertrag	565'122.85		18'800.00		134'782.10	
<b>9630</b>	<b>Liegenschaften des Finanzvermögens</b>	<b>8'909.40</b>	<b>574'032.25</b>	<b>14'000.00</b>	<b>32'800.00</b>	<b>11'585.75</b>	<b>146'367.85</b>
3111.01	Maschinen, Geräte und Fahrzeuge.			500.00		1'650.00	
3430.01	Unterhalt Lehrerwohnhaus	1'075.15		3'500.00		1'999.10	
3430.02	Unterhalt diverse Liegenschaften	500.00		1'000.00			
3439.01	Wasser, Strom, Abwasser, Kehrichtgebühren	6'112.10		7'000.00		6'345.45	
3439.02	Nebenkosten Schrebergärten	576.85		1'000.00		925.80	
3439.03	Sachversicherungsprämien	645.30		1'000.00		665.40	
4411.01	Gewinn aus Verkäufen von Grundstücken des FV		226'000.00				80'211.65
4411.41	Gewinn aus Verkäufen von Gebäuden des FV		315'149.50				
4430.01	Mietzinse Lehrerwohnhaus		23'260.00		22'000.00		22'400.00
4430.02	Pacht- und Baurechtzinse		8'612.00		10'000.00		8'568.00
4439.01	Rückerstattung Nebenkosten Schrebergärten		1'010.75		800.00		388.20
4443.01	Marktwertanpassungen Liegenschaften FV						34'800.00
<b>969</b>	<b>Finanzvermögen</b>	<b>2'000.00</b>	<b>1'800.00</b>		<b>100'000.00</b>		<b>7'000.00</b>
	Nettoaufwand		200.00				
	Nettoertrag			100'000.00		7'000.00	
<b>9690</b>	<b>Finanzvermögen</b>	<b>2'000.00</b>	<b>1'800.00</b>		<b>100'000.00</b>		<b>7'000.00</b>
3440.01	Wertberichtigungen Finanzanlagen FV	2'000.00					



## 11.2 Erfolgsrechnung nach Funktionen

		Rechnung 2021		Budget 2021		Rechnung 2020	
		Aufwand	Ertrag	Aufwand	Ertrag	Aufwand	Ertrag
4440.01	Marktwertanpassungen Wertschriften		1'800.00				7'000.00
4896.01	Entnahmen aus Neubewertungsreserve				100'000.00		
<b>97</b>	<b>Rückverteilungen</b>		<b>256.20</b>		<b>1'200.00</b>		<b>470.70</b>
	Nettoertrag	256.20		1'200.00		470.70	
<b>971</b>	<b>Rückverteilungen aus CO2-Abgabe</b>		<b>256.20</b>		<b>1'200.00</b>		<b>470.70</b>
	Nettoertrag	256.20		1'200.00		470.70	
<b>9710</b>	<b>Rückverteilung aus CO2-Abgabe</b>		<b>256.20</b>		<b>1'200.00</b>		<b>470.70</b>
4699.10	Rückverteilung aus CO2-Abgabe		256.20		1'200.00		470.70
<b>99</b>	<b>Nicht aufgeteilte Posten</b>	<b>1'248'002.87</b>	<b>128'153.50</b>	<b>120'500.00</b>	<b>400'000.00</b>	<b>122'768.15</b>	
	Nettoaufwand		1'119'849.37				122'768.15
	Nettoertrag			279'500.00			
<b>990</b>	<b>Nicht aufgeteilte Posten</b>	<b>870'795.50</b>		<b>120'500.00</b>	<b>400'000.00</b>	<b>122'768.15</b>	
	Nettoaufwand		870'795.50				122'768.15
	Nettoertrag			279'500.00			
<b>9900</b>	<b>Nicht aufgeteilte Posten</b>	<b>750'000.00</b>			<b>400'000.00</b>	<b>2'094.15</b>	
3510.12	Einlage in SF Werterhalt (Investitionen VV)					2'094.15	
3893.02	Einlage in SF Werterhalt (Investitionen VV)	750'000.00					
4894.01	Entnahme finanzpolitische Reserve				400'000.00		
<b>9901</b>	<b>Abschreibung bestehendes Verwaltungsvermögen</b>	<b>120'795.50</b>		<b>120'500.00</b>		<b>120'674.00</b>	
3300.90	Abschreibungen bestehendes VV	120'795.50		120'500.00		120'674.00	
<b>995</b>	<b>Neutrale Aufwendungen und Erträge</b>	<b>128'153.50</b>	<b>128'153.50</b>				
<b>9950</b>	<b>Neutrale Aufwendungen und Erträge</b>	<b>128'153.50</b>	<b>128'153.50</b>				
3896.02	Einlagen in Schwankungsreserve	128'153.50					
4896.01	Entnahmen aus Neubewertungsreserve		128'153.50				
<b>999</b>	<b>Abschluss</b>	<b>249'053.87</b>					
	Nettoaufwand		249'053.87				
<b>9990</b>	<b>Abschluss</b>	<b>249'053.87</b>					
9000.01	Ertragsüberschuss	249'053.87					

## 11.3 Erfolgsrechnung nach Sachgruppen

		Rechnung 2021		Budget 2021		Rechnung 2020	
		Aufwand	Ertrag	Aufwand	Ertrag	Aufwand	Ertrag
	<b>Erfolgsrechnung</b>	<b>9'662'824.97</b>	<b>9'662'824.97</b>	<b>8'340'210.00</b>	<b>7'958'180.00</b>	<b>8'097'721.12</b>	<b>8'097'721.12</b>
	Aufwandüberschuss				382'030.00		
<b>3</b>	<b>Aufwand</b>	<b>9'413'771.10</b>		<b>8'267'910.00</b>		<b>7'961'333.80</b>	
<b>30</b>	<b>Personalaufwand</b>	<b>1'184'698.00</b>		<b>1'109'300.00</b>		<b>1'070'442.75</b>	
<b>300</b>	<b>Behörden und Kommissionen</b>	<b>109'869.15</b>		<b>118'000.00</b>		<b>103'387.00</b>	
<b>3000</b>	<b>Löhne, Tag- und Sitzungsgelder an Behörden und Kom..</b>	<b>109'869.15</b>		<b>118'000.00</b>		<b>103'387.00</b>	
3000.01	Löhne, Tag- und Sitzungsgelder an Gemeinderat	82'535.00		82'000.00		82'600.00	
3000.02	Löhne, Tag- und Sitzungsgelder an Kommissionen	24'509.15		33'000.00		18'187.00	
3000.03	Löhne, Tag- und Sitzungsgelder an Ausschüsse	2'825.00		3'000.00		2'600.00	
<b>301</b>	<b>Löhne des Verwaltungs- und Betriebspersonals</b>	<b>822'948.15</b>		<b>764'500.00</b>		<b>726'589.35</b>	
<b>3010</b>	<b>Löhne des Verwaltungs- und Betriebspersonals</b>	<b>822'948.15</b>		<b>764'500.00</b>		<b>726'589.35</b>	
3010.01	Löhne des Verwaltungs- und Betriebspersonals	844'812.65		760'000.00		759'759.70	
3010.02	Lohn Gemeindeweibel	3'000.00		3'000.00		3'000.00	
3010.03	Löhne Aushilfen			1'500.00		1'000.00	
3010.09	Rückerstattung AHV, EO, UVG, KTG	-24'864.50				-37'170.35	
<b>302</b>	<b>Löhne der Lehrkräfte</b>	<b>83'747.35</b>		<b>71'000.00</b>		<b>69'885.85</b>	
<b>3020</b>	<b>Löhne der Lehrkräfte</b>	<b>83'747.35</b>		<b>71'000.00</b>		<b>69'885.85</b>	
3020.01	Löhne der Lehrkräfte (Tagesschule)	83'747.35		71'000.00		69'885.85	
<b>305</b>	<b>Arbeitgeberbeiträge</b>	<b>147'860.80</b>		<b>130'150.00</b>		<b>152'186.40</b>	
<b>3050</b>	<b>AG-Beitr.AHV,IV,EO,ALV,Verwaltungskosten</b>	<b>61'999.90</b>		<b>54'450.00</b>		<b>75'301.35</b>	
3050.01	AG-Beiträge AHV, IV, EO, ALV, Verwaltungskosten	61'999.90		54'450.00		75'301.35	
<b>3052</b>	<b>AG-Beiträge an Pensionskassen</b>	<b>49'624.50</b>		<b>45'300.00</b>		<b>44'487.35</b>	
3052.01	AG-Beiträge an Pensionskassen	49'624.50		45'300.00		44'487.35	
<b>3053</b>	<b>AG-Beiträge an Unfallversicherungen</b>	<b>10'347.85</b>		<b>6'360.00</b>		<b>9'933.45</b>	
3053.01	AG-Beiträge an Unfallversicherungen	10'347.85		9'360.00		9'933.45	
3053.09	Lohnausfallentschädigungen			-3'000.00			

## 11.3 Erfolgsrechnung nach Sachgruppen

		Rechnung 2021		Budget 2021		Rechnung 2020	
		Aufwand	Ertrag	Aufwand	Ertrag	Aufwand	Ertrag
<b>3054</b>	<b>AG-Beiträge an Familienausgleichskasse</b>	<b>15'494.75</b>		<b>15'030.00</b>		<b>13'412.40</b>	
3054.01	AG-Beiträge an Familienausgleichskasse	15'494.75		15'030.00		13'412.40	
<b>3055</b>	<b>AG-Beiträge an Krankentaggeldvers.</b>	<b>10'393.80</b>		<b>9'010.00</b>		<b>9'051.85</b>	
3055.01	AG-Beiträge an Krankentaggeldversicherungen	10'393.80		9'010.00		9'051.85	
<b>309</b>	<b>Übriger Personalaufwand</b>	<b>20'272.55</b>		<b>25'650.00</b>		<b>18'394.15</b>	
<b>3090</b>	<b>Aus- und Weiterbildung des Personals</b>	<b>13'242.00</b>		<b>21'650.00</b>		<b>12'252.00</b>	
3090.01	Aus- und Weiterbildung des Personals	10'442.00		16'500.00		17'452.00	
3090.02	Ferien- und Ueberzeitsaldo Personal	2'800.00		5'150.00		-5'200.00	
<b>3091</b>	<b>Personalwerbung</b>	<b>7'030.55</b>		<b>4'000.00</b>		<b>6'142.15</b>	
3091.01	Personalwerbung	7'030.55		4'000.00		6'142.15	
<b>31</b>	<b>Sach- und übriger Betriebsaufwand</b>	<b>1'302'844.67</b>		<b>1'365'190.00</b>		<b>1'278'386.91</b>	
<b>310</b>	<b>Material- und Warenaufwand</b>	<b>202'104.70</b>		<b>200'240.00</b>		<b>197'356.79</b>	
<b>3100</b>	<b>Büromaterial</b>	<b>11'929.40</b>		<b>12'590.00</b>		<b>11'878.15</b>	
3100.01	Büromaterial	11'929.40		12'090.00		11'455.90	
3100.21	Büromaterial					140.75	
3100.31	Büromaterial			500.00		281.50	
<b>3101</b>	<b>Betriebs-, Verbrauchsmaterial</b>	<b>54'248.30</b>		<b>48'350.00</b>		<b>50'627.50</b>	
3101.01	Betriebs-, Verbrauchsmaterial	16'316.30		14'650.00		26'300.70	
3101.02	Bau- und Unterhaltsmaterial Strassen	4'256.60		4'000.00		4'103.25	
3101.03	Treibstoffe	6'412.25		4'500.00		4'896.35	
3101.04	Strassensignale	13'779.15		25'000.00		15'287.90	
3101.31	Betriebs-, Verbrauchsmaterial	13'484.00		200.00		39.30	
<b>3102</b>	<b>Drucksachen, Publikationen</b>	<b>26'906.85</b>		<b>28'500.00</b>		<b>28'138.69</b>	
3102.01	Drucksachen, Publikationen	16'808.25		19'000.00		18'116.34	
3102.02	Info-Blatt Worben	6'450.90		7'000.00		5'510.15	
3102.31	Drucksachen, Publikationen	3'647.70		2'500.00		4'512.20	
<b>3103</b>	<b>Fachliteratur, Zeitschriften</b>	<b>679.75</b>		<b>1'500.00</b>		<b>1'071.75</b>	
3103.01	Fachliteratur, Zeitschriften	679.75		1'500.00		1'071.75	
<b>3104</b>	<b>Lehrmittel</b>	<b>57'087.40</b>		<b>57'300.00</b>		<b>55'792.75</b>	

## 11.3 Erfolgsrechnung nach Sachgruppen

		Rechnung 2021		Budget 2021		Rechnung 2020	
		Aufwand	Ertrag	Aufwand	Ertrag	Aufwand	Ertrag
3104.01	Lehrmittel (Kiga 1)	2'497.25		2'500.00		2'496.20	
3104.02	Lehrmittel (Kiga 2)	2'499.80		2'500.00		2'337.35	
3104.03	Lehrmittel (Bibliothek)	2'263.00		2'300.00		2'262.75	
3104.04	Lehrmittel Primarstufe	36'043.80		38'000.00		38'051.50	
3104.05	Lehrmittel (Handarbeiten & Werken)	11'288.50		12'000.00		10'644.95	
3104.02	Lehrmittel (Kiga 3)	2'495.05					
<b>3105</b>	<b>Lebensmittel</b>	<b>17'690.40</b>		<b>17'500.00</b>		<b>16'535.10</b>	
3105.01	Lebensmittel	17'690.40		17'500.00		16'535.10	
<b>3109</b>	<b>Übriger Material- und Warenaufwand</b>	<b>33'562.60</b>		<b>34'500.00</b>		<b>33'312.85</b>	
3109.02	SBB-Generalabonnemente	28'000.00		28'000.00		28'000.00	
3109.03	Mehrfahrtenkarten	873.00		3'000.00		780.00	
3109.04	Hundetoiletten, Robidog	4'689.60		3'500.00		4'532.85	
<b>311</b>	<b>Nicht aktivierbare Anlagen</b>	<b>97'139.05</b>		<b>77'000.00</b>		<b>51'658.29</b>	
<b>3110</b>	<b>Büromöbel und Geräte</b>	<b>4'058.75</b>		<b>4'000.00</b>		<b>11'223.10</b>	
3110.01	Büromöbel und Geräte	4'058.75		4'000.00		11'223.10	
<b>3111</b>	<b>Maschinen, Geräte und Fahrzeuge</b>	<b>19'786.70</b>		<b>20'500.00</b>		<b>14'826.85</b>	
3111.01	Maschinen, Geräte und Fahrzeuge.	18'751.70		19'500.00		13'918.85	
3111.31	Maschinen, Geräte und Fahrzeuge	1'035.00		1'000.00		908.00	
<b>3113</b>	<b>Hardware</b>	<b>11'364.70</b>		<b>11'700.00</b>		<b>4'819.69</b>	
3113.01	Hardware	11'364.70		11'700.00		4'819.69	
<b>3119</b>	<b>Übrige nicht aktivierbare Anlagen</b>	<b>61'928.90</b>		<b>40'800.00</b>		<b>20'788.65</b>	
3119.01	Übrige nicht aktivierbare Anlagen (Anschaffungen Kiga 1)	3'792.95		3'800.00		4'978.95	
3119.02	Übrige nicht aktivierbare Anlagen (Anschaffungen Kiga 2)	2'197.70		2'200.00		2'313.05	
3119.03	Übrige nicht aktivierbare Anlagen (allgemein)	5'043.80		15'000.00		72.00	
3119.04	Übrige nicht aktivierbare Anlagen (Turnmaterial)	14'921.00		1'300.00		9'606.20	
3119.05	Übrige nicht aktivierbare Anlagen (Anschaffungen Primarst..)	25'609.30		18'500.00		3'818.45	
3119.06	Übrige nicht aktivierbare Anlagen (Anschaffungen Kiga 3)	10'364.15					
<b>312</b>	<b>Ver- und Entsorgung Liegenschaften Verwaltungsverm..</b>	<b>87'801.60</b>		<b>102'000.00</b>		<b>99'194.65</b>	
<b>3120</b>	<b>Ver- und Entsorgung Liegenschaften Verwaltungsverm..</b>	<b>87'801.60</b>		<b>102'000.00</b>		<b>99'194.65</b>	
3120.01	Ver- und Entsorgung Liegenschaften Verwaltungsvermögen	76'201.70		80'000.00		79'721.45	
3120.02	Strom Strassenbeleuchtung	9'927.20		20'000.00		17'809.40	

## 11.3 Erfolgsrechnung nach Sachgruppen

		Rechnung 2021		Budget 2021		Rechnung 2020	
		Aufwand	Ertrag	Aufwand	Ertrag	Aufwand	Ertrag
3120.21	Ver- und Entsorgung Liegenschaften Verwaltungsvermögen	1'672.70		2'000.00		1'663.80	
<b>313</b>	<b>Dienstleistungen und Honorare</b>	<b>491'949.70</b>		<b>422'750.00</b>		<b>445'612.86</b>	
<b>3130</b>	<b>Dienstleistungen Dritter</b>	<b>296'560.35</b>		<b>274'350.00</b>		<b>323'338.11</b>	
3130.01	Dienstleistungen Dritter (Telefon, Internet, Porti, Allg.)	37'243.10		40'850.00		63'965.36	
3130.02	Betriebskosten	3'916.60		2'100.00		2'397.65	
3130.03	Gebühren Einwohnerkontrolle, Bauwesen, Vormundschafts..	10'600.20		11'000.00		12'462.85	
3130.04	Gebühren amtl. Bewertung Kanton	2'893.75		3'000.00		2'408.35	
3130.05	Bestattungskosten	2'836.30		5'000.00		5'413.30	
3130.06	Kostenanteil Aufbahrungseinrichtung Brugg	1'917.90		2'900.00		1'935.30	
3130.21	Dienstleistungen Dritter (Telefon, Internet, Porti, Allg.)	4'692.80		4'500.00		3'968.45	
3130.31	Abfallverwertung Kehricht	53'652.70		55'000.00		47'219.10	
3130.32	Abfallverwertung Sonderabfuhr	41'342.30		37'000.00		50'962.10	
3130.33	Abfallverwertung Grünabfuhr	83'727.40		80'000.00		103'615.45	
3130.35	Abfallverwertung Plastiksammelstelle	10'536.00		8'000.00			
3130.50	Gebühren Bauwesen (Weiterverrechnung)	43'201.30		25'000.00		28'990.20	
<b>3132</b>	<b>Honor.ext.Berater,Gutachter,Fachexp.etc.</b>	<b>158'731.10</b>		<b>102'000.00</b>		<b>83'827.00</b>	
3132.01	Honorare externe Berater, Gutachter, Fachexperten etc.	125'827.30		66'500.00		62'598.55	
3132.04	Bekämpfung Feuerbrand			500.00		114.15	
3132.21	Honorare externe Berater, Gutachter, Fachexperten etc.	2'492.95		5'000.00		2'617.65	
3132.22	Nachführung GEP	14'221.25		15'000.00		1'204.65	
3132.23	Administration Support Au	1'062.85				4'769.25	
3132.24	Nachführung Leitungskataster	15'126.75		15'000.00		12'522.75	
<b>3134</b>	<b>Sachversicherungsprämien</b>	<b>31'885.30</b>		<b>41'000.00</b>		<b>32'966.30</b>	
3134.01	Sachversicherungsprämien	31'885.30		35'000.00		32'966.30	
3134.02	Beitrag an Einsatzkostenversicherung GVB			6'000.00			
<b>3136</b>	<b>Honorare privatärztlicher Tätigkeit</b>	<b>4'537.95</b>		<b>5'400.00</b>		<b>5'481.45</b>	
3136.01	Honorare privatärztlicher Tätigkeit	4'537.95		5'400.00		5'481.45	
<b>3137</b>	<b>Steuern und Abgaben</b>	<b>235.00</b>					
3137.01	Steuern und Abgaben	235.00					
<b>314</b>	<b>Baulicher Unterhalt im betrieblicher Unterhalt</b>	<b>216'638.10</b>		<b>285'500.00</b>		<b>308'502.55</b>	
<b>3140</b>	<b>Unterhalt an Grundstücken</b>	<b>27'256.95</b>		<b>49'900.00</b>		<b>61'330.10</b>	
3140.01	Unterhalt an Grundstücken	20'633.40		46'900.00		57'883.70	

## 11.3 Erfolgsrechnung nach Sachgruppen

		Rechnung 2021		Budget 2021		Rechnung 2020	
		Aufwand	Ertrag	Aufwand	Ertrag	Aufwand	Ertrag
3140.02	Grabunterhalt z.L. Grabfonds	6'623.55		3'000.00		3'446.40	
<b>3141</b>	<b>Unterhalt Strassen/Verkehrswege</b>	<b>100'745.40</b>		<b>130'000.00</b>		<b>125'800.10</b>	
3141.01	Abwasser Gemeindestrassen	38'667.55		43'000.00		23'608.05	
3141.02	Unterhalt Strassenbeleuchtung	16'980.45		12'000.00		14'260.70	
3141.03	Unterhalt Strassen durch Dritte	31'785.05		50'000.00		79'187.90	
3141.04	Strassenmarkierungen	1'913.50		10'000.00		350.95	
3141.05	Strassenreinigung	4'039.30		5'000.00		4'013.10	
3141.06	Unterhalt öffentliche Anlagen	1'455.50		5'000.00		2'598.35	
3141.07	Schneeräumung, Streusalz	4'213.85		3'000.00		879.00	
3141.08	Verkehrsberuhigungsmassnahmen	135.00					
3141.09	Flurwegunterhalt	1'555.20		2'000.00		902.05	
<b>3142</b>	<b>Unterhalt Wasserbau</b>	<b>150.00</b>		<b>1'000.00</b>			
3142.01	Unterhalt Luterbach	150.00		1'000.00			
<b>3143</b>	<b>Unterhalt übrige Tiefbauten</b>	<b>4'678.40</b>		<b>40'000.00</b>		<b>36'404.30</b>	
3143.21	Unterhalt übrige Tiefbauten	4'678.40		40'000.00		36'404.30	
<b>3144</b>	<b>Unterhalt Hochbauten, Gebäude</b>	<b>83'198.80</b>		<b>62'600.00</b>		<b>84'227.00</b>	
3144.01	Unterhalt Hochbauten, Gebäude	83'198.80		62'600.00		84'227.00	
<b>3149</b>	<b>Unterhalt übrige Sachanlagen</b>	<b>608.55</b>		<b>2'000.00</b>		<b>741.05</b>	
3149.01	Unterhalt Buswartehallen	608.55		2'000.00		741.05	
<b>315</b>	<b>Unterhalt Mobilien u.immater.Anlagen</b>	<b>97'023.27</b>		<b>108'750.00</b>		<b>88'473.32</b>	
<b>3150</b>	<b>Unterhalt Büromöbel und Geräte</b>	<b>8'529.60</b>		<b>12'000.00</b>		<b>9'020.50</b>	
3150.01	Unterhalt Büromöbel und -geräte	8'529.60		12'000.00		9'020.50	
<b>3151</b>	<b>Unterh.App.,Masch.,Geräte,Fahrz.,Werkz.</b>	<b>16'214.15</b>		<b>23'550.00</b>		<b>9'714.10</b>	
3151.01	Unterhalt Apparate, Maschinen, Geräte, Fahrzeuge, Werkz..	16'214.15		23'050.00		9'714.10	
3151.31	Unterhalt Apparate, Maschinen, Geräte, Fahrzeuge, Werkz..			500.00			
<b>3153</b>	<b>Informatik-Unterhalt (Hardware)</b>	<b>14'179.97</b>		<b>13'700.00</b>		<b>13'353.07</b>	
3153.01	Informatik-Unterhalt (Hardware)	14'179.97		13'700.00		13'353.07	
<b>3158</b>	<b>Unterhalt immaterielle Anlagen</b>	<b>55'591.10</b>		<b>55'000.00</b>		<b>53'405.65</b>	
3158.01	Unterhalt immaterielle Anlagen (Software, ohne HP))	55'591.10		55'000.00		53'405.65	

## 11.3 Erfolgsrechnung nach Sachgruppen

		Rechnung 2021		Budget 2021		Rechnung 2020	
		Aufwand	Ertrag	Aufwand	Ertrag	Aufwand	Ertrag
<b>3159</b>	<b>Unterhalt übrige mobile Anlagen</b>	<b>2'508.45</b>		<b>4'500.00</b>		<b>2'980.00</b>	
3159.01	Unterhalt übrige mobile Anlagen	2'508.45		4'500.00		2'980.00	
<b>317</b>	<b>Spesenentschädigungen</b>	<b>33'967.40</b>		<b>80'250.00</b>		<b>23'022.35</b>	
<b>3170</b>	<b>Reisekosten und Spesen</b>	<b>22'474.25</b>		<b>54'050.00</b>		<b>24'507.40</b>	
3170.01	Gemeinderatskredit	12'396.00		14'500.00		3'645.10	
3170.02	Reisekosten und Spesen	3'681.10		19'550.00		8'665.20	
3170.03	Gemeinderatsausflug	1'160.10		5'000.00		788.40	
3170.04	Repräsentationsspesen	5'237.05		15'000.00		11'408.70	
<b>3171</b>	<b>Exkursionen, Schulreisen und Lager</b>	<b>11'493.15</b>		<b>26'200.00</b>		<b>-1'485.05</b>	
3171.01	Exkursionen, Schulreisen und Lager	11'493.15		26'200.00		-1'485.05	
<b>318</b>	<b>Wertberichtigungen auf Forderungen</b>	<b>67'077.60</b>		<b>80'700.00</b>		<b>63'111.10</b>	
<b>3180</b>	<b>Wertberichtigungen auf Forderungen</b>	<b>-8'856.00</b>		<b>15'000.00</b>		<b>-10'320.50</b>	
3180.01	Wertberichtigung für gefährdete Steuerguthaben	-8'856.00		15'000.00		-10'320.50	
<b>3181</b>	<b>Tatsächliche Forderungsverluste</b>	<b>75'933.60</b>		<b>65'700.00</b>		<b>73'431.60</b>	
3181.01	Tatsächliche Forderungsverluste	2'385.85		2'400.00		3'414.75	
3181.02	Forderungsverluste periodische Steuern	69'980.80		61'800.00		66'189.85	
3181.03	Abschreibungen (Verzugszinsen NESKO)	2'661.80				3'057.05	
3181.21	Tatsächliche Forderungsverluste					-0.92	
3181.31	Tatsächliche Forderungsverluste	905.15		1'500.00		770.87	
<b>319</b>	<b>Verschiedener Betriebsaufwand</b>	<b>9'143.25</b>		<b>8'000.00</b>		<b>1'455.00</b>	
<b>3199</b>	<b>Übriger Betriebsaufwand</b>	<b>9'143.25</b>		<b>8'000.00</b>		<b>1'455.00</b>	
3199.01	Übriger Betriebsaufwand	7'266.85		4'000.00		1'385.00	
3199.02	Jungbürgerfeier	617.40		2'000.00		70.00	
3199.03	Neuzuzügerfeier	1'259.00		2'000.00			
<b>33</b>	<b>Abschreibungen Verwaltungsvermögen</b>	<b>395'893.95</b>		<b>437'800.00</b>		<b>411'214.15</b>	
<b>330</b>	<b>Sachanlagen VV</b>	<b>377'564.95</b>		<b>419'400.00</b>		<b>392'886.15</b>	
<b>3300</b>	<b>Planm.Abschreibungen Sachanlagen</b>	<b>377'564.95</b>		<b>419'400.00</b>		<b>392'886.15</b>	
3300.10	Planmässige Abschreibungen Strassen	24'825.00		30'300.00		24'823.60	
3300.30	Planmässige Abschreibungen übrige Tiefbauten VV	39'952.45		46'700.00		39'860.55	

## 11.3 Erfolgsrechnung nach Sachgruppen

		Rechnung 2021		Budget 2021		Rechnung 2020	
		Aufwand	Ertrag	Aufwand	Ertrag	Aufwand	Ertrag
3300.40	Planmässige Abschreibungen Hochbauten VV	130'154.00		141'200.00		125'590.00	
3300.43	Planmässige Abschreibungen Kehrriech	3'558.00		3'600.00		3'558.00	
3300.60	Planmässige Abschreibungen Mobilien	40'737.00		59'400.00		40'737.00	
3300.90	Abschreibungen bestehendes VV	138'338.50		138'200.00		158'317.00	
<b>332</b>	<b>Abschreibungen immaterielle Anlagen</b>	<b>18'329.00</b>		<b>18'400.00</b>		<b>18'328.00</b>	
<b>3320</b>	<b>Planm.Abschreibungen immat.Anlagen</b>	<b>18'329.00</b>		<b>18'400.00</b>		<b>18'328.00</b>	
3320.01	Planmässige Abschreibungen Informatik	18'329.00		18'400.00		18'328.00	
<b>34</b>	<b>Finanzaufwand</b>	<b>64'606.68</b>		<b>66'700.00</b>		<b>66'330.69</b>	
<b>340</b>	<b>Zinsaufwand</b>	<b>48'458.58</b>		<b>53'200.00</b>		<b>45'019.34</b>	
<b>3400</b>	<b>Verzinsung laufende Verbindlichkeiten</b>	<b>8'477.47</b>				<b>2'121.05</b>	
3400.01	Verzinsung laufende Verbindlichkeiten	8'477.47				2'121.05	
<b>3401</b>	<b>Verzins.kurzfr.Finanzverbindlichkeiten</b>	<b>1'906.41</b>				<b>682.50</b>	
3401.01	Zinsen auf kurzfristigen Schulden	1'906.41				682.50	
<b>3406</b>	<b>Verzins.langfr.Finanzverbindlichkeiten</b>	<b>7'084.70</b>		<b>9'000.00</b>		<b>7'495.79</b>	
3406.01	Zinsen auf mittel- und langfristigen Schulden	7'084.70		9'000.00		7'495.79	
<b>3409</b>	<b>Übrige Passivzinsen</b>	<b>30'990.00</b>		<b>44'200.00</b>		<b>34'720.00</b>	
3409.01	Intern verrechn. Zinsen Abwasser	26'665.00		38'300.00		28'100.00	
3409.02	Intern verrechn. Zinsen Abfall	565.00		1'100.00		785.00	
3409.31	Interne Verrechnung von kalk. Zinsen und Finanzaufwand	3'760.00		4'800.00		4'235.00	
3409.41	Interne Verrechnung von kalk. Zinsen und Finanzaufwand					1'600.00	
<b>342</b>	<b>Kapitalbeschaffungs- und Verwaltungskosten</b>	<b>161.55</b>					
<b>3420</b>	<b>Kapitalbeschaffung und -verwaltung</b>	<b>161.55</b>					
3420.01	Kapitalbeschaffung und -verwaltung	161.55					
<b>343</b>	<b>Liegenschaftenaufwand Finanzvermögen</b>	<b>8'909.40</b>		<b>13'500.00</b>		<b>9'935.75</b>	
<b>3430</b>	<b>Baulicher Unterhalt Liegenschaften FV</b>	<b>1'575.15</b>		<b>4'500.00</b>		<b>1'999.10</b>	
3430.01	Unterhalt Lehrerwohnhaus	1'075.15		3'500.00		1'999.10	
3430.02	Unterhalt diverse Liegenschaften	500.00		1'000.00			



## 11.3 Erfolgsrechnung nach Sachgruppen

		Rechnung 2021		Budget 2021		Rechnung 2020	
		Aufwand	Ertrag	Aufwand	Ertrag	Aufwand	Ertrag
<b>3439</b>	<b>Übriger Liegenschaftsaufwand FV</b>	<b>7'334.25</b>		<b>9'000.00</b>		<b>7'936.65</b>	
3439.01	Wasser, Strom, Abwasser, Kehrichtgebühren	6'112.10		7'000.00		6'345.45	
3439.02	Nebenkosten Schrebergärten	576.85		1'000.00		925.80	
3439.03	Sachversicherungsprämien	645.30		1'000.00		665.40	
<b>344</b>	<b>Wertberichtigungen Anlagen FV</b>	<b>2'000.00</b>					
<b>3440</b>	<b>Wertberichtigungen Finanzanlagen FV</b>	<b>2'000.00</b>					
3440.01	Wertberichtigungen Finanzanlagen FV	2'000.00					
<b>349</b>	<b>Verschiedener Finanzaufwand</b>	<b>5'077.15</b>				<b>11'375.60</b>	
<b>3499</b>	<b>Übriger Finanzaufwand</b>	<b>5'077.15</b>				<b>11'375.60</b>	
3499.01	Vergütungszinsen NESKO	5'077.15				11'375.60	
<b>35</b>	<b>Einlagen in Fonds und Spezialfinanzierungen</b>	<b>404'819.40</b>		<b>165'000.00</b>		<b>281'489.15</b>	
<b>350</b>	<b>Einlagen in Fonds u.Spez.fin.im FK</b>			<b>2'000.00</b>			
<b>3501</b>	<b>Einlagen in Fonds des FK</b>			<b>2'000.00</b>			
3501.01	Einlage in Grabfonds			2'000.00			
<b>351</b>	<b>Einlagen in Fonds u.Spez.fin.im EK</b>	<b>404'819.40</b>		<b>163'000.00</b>		<b>281'489.15</b>	
<b>3510</b>	<b>Einlagen in Spezialfinanzierungen EK</b>	<b>404'819.40</b>		<b>163'000.00</b>		<b>281'489.15</b>	
3510.11	Einlage in SF Werterhalt (Wiederbeschaffungswert)	116'115.00		113'000.00		116'115.00	
3510.12	Einlage in SF Werterhalt (Investitionen VV)					2'094.15	
3510.50	Einlage in SF Werterhalt (Anschlussgebühren)	288'704.40		50'000.00		163'280.00	
<b>36</b>	<b>Transferaufwand</b>	<b>5'126'224.90</b>		<b>5'074'020.00</b>		<b>4'824'385.15</b>	
<b>361</b>	<b>Entschädigungen an Gemeinwesen</b>	<b>1'915'223.50</b>		<b>2'101'800.00</b>		<b>1'856'694.35</b>	
<b>3611</b>	<b>Entschädigungen an Kantone u. Konkordate</b>	<b>1'833'223.50</b>		<b>2'019'800.00</b>		<b>1'774'694.35</b>	
3611.01	Entschädigungen an Kantone und Konkordate	1'833'223.50		2'019'800.00		1'774'694.35	
<b>3612</b>	<b>Entsch.an Gde. und Gde.verbände</b>	<b>82'000.00</b>		<b>82'000.00</b>		<b>82'000.00</b>	
3612.90	Interne Verrechnung von Dienstleistungen SF	82'000.00		82'000.00		82'000.00	
<b>362</b>	<b>Finanz- und Lastenausgleich</b>	<b>452'739.50</b>		<b>443'000.00</b>		<b>439'223.00</b>	

## 11.3 Erfolgsrechnung nach Sachgruppen

		Rechnung 2021		Budget 2021		Rechnung 2020	
		Aufwand	Ertrag	Aufwand	Ertrag	Aufwand	Ertrag
<b>3621</b>	<b>Finanz- und Lastenausgleich an Kanton</b>	<b>452'739.50</b>		<b>443'000.00</b>		<b>439'223.00</b>	
3621.60	Lastenausgleich Neue Aufgabenteilung	452'739.50		443'000.00		439'223.00	
<b>363</b>	<b>Beiträge an Gemeinwesen und Dritte</b>	<b>2'758'261.90</b>		<b>2'529'220.00</b>		<b>2'528'467.80</b>	
<b>3631</b>	<b>Beiträge an Kantone und Konkordate</b>	<b>799'963.90</b>		<b>828'300.00</b>		<b>782'530.00</b>	
3631.01	Beiträge an Kantone und Konkordate	799'963.90		828'300.00		782'530.00	
<b>3632</b>	<b>Beiträge an Gemeinden und Gde.verbände</b>	<b>1'599'446.40</b>		<b>1'474'900.00</b>		<b>1'492'063.35</b>	
3632.01	Beiträge an Gemeinden und Gemeindeverbände	1'188'247.40		1'038'700.00		965'094.25	
3632.02	Beiträge an Gemeinden und Gemeindeverbände (IBEM Ly..	81'074.25		107'200.00		208'530.40	
3632.04	Regionale Tierkörpersammelstelle Lyss	3'195.90		5'000.00		3'351.20	
3632.05	Beitrag an JGK-Unterhalt	29'005.00		28'500.00		26'530.00	
3632.06	Beitrag "Alte Aare"	4'500.00		5'500.00		4'500.00	
3632.21	Betriebsbeitrag ARA-Region Lyss-Limpachtal	293'423.85		290'000.00		284'057.50	
<b>3634</b>	<b>Beiträge an öffentliche Unternehmungen</b>	<b>41'830.00</b>		<b>39'500.00</b>		<b>33'415.30</b>	
3634.01	Beiträge an öffentliche Unternehmungen	30'974.50		27'500.00		27'651.40	
3634.02	Beitrag Mahlzeitendienst Spitex	7'288.50		10'000.00		3'910.50	
3634.03	Kostenanteil Moonliner und RVK	3'567.00		2'000.00		1'853.40	
<b>3635</b>	<b>Beiträge an private Unternehmungen</b>	<b>27'715.00</b>		<b>67'900.00</b>		<b>35'714.35</b>	
3635.01	Beiträge an private Unternehmungen	23'925.00		2'900.00		18'178.00	
3635.02	Selbstbehalt TEV Nestwärme Studen					13'031.35	
3635.03	Seniorenreise	3'790.00		10'000.00		4'505.00	
3635.04	Betreuungsgutscheine (KITA)			55'000.00			
<b>3636</b>	<b>Beitr.an priv.Organisat.o.Erwerbszweck</b>	<b>125'007.00</b>		<b>118'620.00</b>		<b>114'802.10</b>	
3636.01	Beiträge an private Organisationen ohne Erwerbszweck	93'269.40		86'900.00		86'179.00	
3636.02	Vereinsbeiträge	15'117.20		15'720.00		11'959.50	
3636.05	Beitrag an Jugendfachstelle Lyss	15'620.40		15'000.00		15'663.60	
3636.06	Beitrag an Tierschutzverein Biel-Seeland	1'000.00		1'000.00		1'000.00	
<b>3637</b>	<b>Beiträge an private Haushalte</b>	<b>164'299.60</b>				<b>69'942.70</b>	
3637.01	Betreuungsgutscheine (KITA)	164'299.60				69'942.70	
<b>38</b>	<b>Ausserordentlicher Aufwand</b>	<b>878'153.50</b>					
<b>389</b>	<b>Einlagen in das Eigenkapital</b>	<b>878'153.50</b>					

## 11.3 Erfolgsrechnung nach Sachgruppen

		Rechnung 2021		Budget 2021		Rechnung 2020	
		Aufwand	Ertrag	Aufwand	Ertrag	Aufwand	Ertrag
<b>3893</b>	<b>Einlagen in Vorfinanzierungen des EK</b>	<b>750'000.00</b>					
3893.02	Einlage in SF Werterhalt (Investitionen VV)	750'000.00					
<b>3896</b>	<b>Einlagen in Neubewertungsreserven</b>	<b>128'153.50</b>					
3896.02	Einlagen in Schwankungsreserve	128'153.50					
<b>39</b>	<b>Interne Verrechnungen</b>	<b>56'530.00</b>		<b>49'900.00</b>		<b>29'085.00</b>	
<b>391</b>	<b>Dienstleistungen</b>	<b>56'530.00</b>		<b>49'900.00</b>		<b>29'085.00</b>	
<b>3910</b>	<b>Int.Verr.von Dienstleistungen</b>	<b>56'530.00</b>		<b>49'900.00</b>		<b>29'085.00</b>	
3910.01	Interne Verrechnung von Dienstleistungen	46'530.00		39'900.00		29'085.00	
3930.01	Interne Verrechnung von Betriebs- und Verwaltungskosten	10'000.00		10'000.00			
<b>4</b>	<b>Ertrag</b>		<b>9'656'755.37</b>		<b>7'950'180.00</b>		<b>8'075'690.40</b>
<b>40</b>	<b>Fiskalertrag</b>		<b>6'210'259.25</b>		<b>5'044'380.00</b>		<b>5'450'449.45</b>
<b>400</b>	<b>Direkte Steuern natürliche Personen</b>		<b>5'376'283.25</b>		<b>4'339'250.00</b>		<b>4'477'337.50</b>
<b>4000</b>	<b>Einkommenssteuern natürliche Personen</b>		<b>4'814'672.15</b>		<b>3'934'000.00</b>		<b>4'132'315.90</b>
4000.01	Einkommenssteuern NP		4'754'556.45		4'000'000.00		4'208'638.60
4000.20	Nachsteuern und Bussen Einkommensteuern		2'450.75		18'000.00		19'414.45
4000.40	Gemeindesteuerteilungen z.G. Gemeinde NP/Einkommen		119'721.60		105'000.00		85'824.60
4000.50	Gemeindesteuerteilungen z.L. Gemeinde NP/Einkommen		-61'871.05		-190'000.00		-181'482.50
4000.60	Pauschale Steueranrechnung NP		-185.60				-79.25
4000.80	Lotteriegewinnsteuern				1'000.00		
<b>4001</b>	<b>Vermögenssteuern natürliche Personen</b>		<b>510'956.40</b>		<b>358'000.00</b>		<b>283'530.65</b>
4001.01	Vermögenssteuern NP		481'214.35		380'000.00		313'190.45
4001.40	Gemeindesteuerteilungen z.G. Gemeinde NP/Vermögen		43'936.85		28'000.00		21'790.25
4001.50	Gemeindesteuerteilungen z.L. Gemeinde NP/Vermögen		-14'194.80		-50'000.00		-51'450.05
<b>4002</b>	<b>Quellensteuern natürliche Personen</b>		<b>50'654.70</b>		<b>47'250.00</b>		<b>61'490.95</b>
4002.01	Quellensteuern		48'411.45		47'000.00		59'468.30
4002.10	Quellensteuern aus BGSA		2'243.25		250.00		2'022.65
<b>401</b>	<b>Direkte Steuern juristische Personen</b>		<b>109'566.95</b>		<b>68'630.00</b>		<b>53'240.40</b>

## 11.3 Erfolgsrechnung nach Sachgruppen

		Rechnung 2021		Budget 2021		Rechnung 2020	
		Aufwand	Ertrag	Aufwand	Ertrag	Aufwand	Ertrag
<b>4010</b>	<b>Gewinnsteuern juristische Personen</b>		<b>106'702.05</b>		<b>66'000.00</b>		<b>52'179.00</b>
4010.01	Gewinnsteuern JP		89'719.65		50'000.00		37'344.25
4010.40	Gemeindesteuerteilungen z.G. Gemeinde JP/Gewinn		17'208.45		22'000.00		15'935.40
4010.50	Gemeindesteuerteilungen z.L. Gemeinde JP/Gewinn		-226.05		-6'000.00		-1'010.55
4010.60	Pauschale Steueranrechnung JP						-90.10
<b>4011</b>	<b>Kapitalsteuern juristische Personen</b>		<b>1'800.50</b>		<b>2'030.00</b>		<b>1'096.05</b>
4011.01	Kapitalsteuern JP		1'181.05		2'000.00		353.60
4011.40	Gemeindesteuerteilungen z.G. Gemeinde JP/Kapital		620.25		800.00		773.70
4011.50	Gemeindesteuerteilungen z.L. Gemeinde JP/Kapital		-0.80		-770.00		-31.25
<b>4019</b>	<b>Übrige direkte Steuern juristische Personen</b>		<b>1'064.40</b>		<b>600.00</b>		<b>-34.65</b>
4019.01	Holdingleuern		1'064.40		600.00		-34.65
<b>402</b>	<b>Übrige direkte Steuern</b>		<b>715'759.05</b>		<b>628'200.00</b>		<b>911'121.55</b>
<b>4021</b>	<b>Grundsteuern</b>		<b>452'184.20</b>		<b>450'000.00</b>		<b>467'057.50</b>
4021.01	Liegenschaftssteuern		452'184.20		450'000.00		467'057.50
<b>4022</b>	<b>Vermögensgewinnsteuern</b>		<b>257'441.05</b>		<b>159'000.00</b>		<b>431'979.50</b>
4022.01	Grundstückgewinnsteuern		100'998.10		71'000.00		288'381.20
4022.10	Sonderveranlagungen		156'442.95		88'000.00		143'598.30
<b>4024</b>	<b>Erbschafts- und Schenkungssteuern</b>		<b>2'811.65</b>		<b>9'000.00</b>		<b>7'288.15</b>
4024.01	Erbschafts- und Schenkungssteuern		2'811.65		9'000.00		7'288.15
<b>4029</b>	<b>Eingang abgeschriebene Steuern</b>		<b>3'322.15</b>		<b>10'200.00</b>		<b>4'796.40</b>
4029.01	Eingang abgeschriebener Steuern		3'322.15		10'200.00		4'796.40
<b>403</b>	<b>Besitz- und Aufwandsteuern</b>		<b>8'650.00</b>		<b>8'300.00</b>		<b>8'750.00</b>
<b>4033</b>	<b>Hundesteuer</b>		<b>8'650.00</b>		<b>8'300.00</b>		<b>8'750.00</b>
4033.01	Hundetaxe		8'650.00		8'300.00		8'750.00
<b>42</b>	<b>Entgelte</b>		<b>1'325'465.20</b>		<b>1'105'100.00</b>		<b>1'245'398.60</b>
<b>420</b>	<b>Ersatzabgaben</b>		<b>117'988.85</b>		<b>100'000.00</b>		<b>106'981.35</b>
<b>4200</b>	<b>Ersatzabgaben</b>		<b>117'988.85</b>		<b>100'000.00</b>		<b>106'981.35</b>
4200.01	Ersatzabgaben Feuerwehr		117'988.85		100'000.00		106'981.35

## 11.3 Erfolgsrechnung nach Sachgruppen

		Rechnung 2021		Budget 2021		Rechnung 2020	
		Aufwand	Ertrag	Aufwand	Ertrag	Aufwand	Ertrag
<b>421</b>	<b>Gebühren für Amtshandlungen</b>		<b>56'501.85</b>		<b>48'700.00</b>		<b>49'474.50</b>
<b>4210</b>	<b>Gebühren für Amtshandlungen</b>		<b>56'501.85</b>		<b>48'700.00</b>		<b>49'474.50</b>
4210.01	Gebühren für Amtshandlungen (Einwohnerkontrolle)		16'446.15		16'500.00		17'020.35
4210.02	Gebühren für Amtshandlungen (Bauabteilung)		38'205.70		30'000.00		30'824.15
4210.03	Gebühren für Amtshandlungen (Einbürgerungen)		1'850.00		2'000.00		1'550.00
4210.04	Gebühren für Amtshandlungen (Übrige)				200.00		80.00
<b>424</b>	<b>Benützungsgebühren u.Dienstleistungen</b>		<b>988'821.90</b>		<b>817'000.00</b>		<b>927'802.60</b>
<b>4240</b>	<b>Benützungsgebühren und Dienstleistungen</b>		<b>988'821.90</b>		<b>817'000.00</b>		<b>927'802.60</b>
4240.01	Benützungsgebühren und Dienstleistungen		1'150.60		7'000.00		-730.00
4240.02	Elternbeiträge Tagesschule		46'552.10		30'000.00		34'591.05
4240.21	Benützungsgebühren und Dienstleistungen		469'344.70		560'000.00		549'366.85
4240.31	Benützungsgebühren und Dienstleistungen		183'070.10		170'000.00		181'294.70
4240.51	Kanalisationsanschlussgebühren		288'704.40		50'000.00		163'280.00
<b>425</b>	<b>Erlös aus Verkäufen</b>		<b>87'986.05</b>		<b>84'000.00</b>		<b>61'365.95</b>
<b>4250</b>	<b>Verkäufe</b>		<b>87'986.05</b>		<b>84'000.00</b>		<b>61'365.95</b>
4250.01	Verkäufe (Pausenverpflegung)		248.00		300.00		510.00
4250.02	Verkauf SBB-Generalabonnemente		18'520.00		26'600.00		12'880.00
4250.03	Verkauf Mehrfahrtenkarten		1'065.00		2'000.00		836.20
4250.31	Einnahmen Papier, Karton, Leichtmetalle		15'985.30		10'000.00		3'272.20
4250.32	Vignetten-Verkauf Grünabfuhr		34'441.45		32'600.00		35'744.70
4250.33	Einnahmen Altglas-Entsorgung		8'366.95		6'500.00		7'159.05
4250.34	Einnahmen Verkauf Plastiksammelstelle		9'359.35		6'000.00		963.80
<b>426</b>	<b>Rückerstattungen</b>		<b>74'166.55</b>		<b>55'400.00</b>		<b>99'774.20</b>
<b>4260</b>	<b>Rückerstattungen und Kostenbeteiligungen Dritter</b>		<b>74'166.55</b>		<b>55'400.00</b>		<b>99'774.20</b>
4260.01	Rückerstattungen und Kostenbeteiligungen Dritter		21'871.45		12'800.00		20'803.65
4260.02	Einnahmen Grabfonds				2'000.00		
4260.03	Einnahmen Mahlzeiten TS		18'675.00		15'000.00		16'441.00
4260.21	Rückerstattungen und Kostenbeteiligungen Dritter		13.20		500.00		
4260.31	Rückerstattungen und Kostenbeteiligungen Dritter				100.00		36'000.00
4260.50	Rückerstattungen Bauwesen (Weiterverrechnung)		33'606.90		25'000.00		26'529.55
<b>44</b>	<b>Finanzertrag</b>		<b>657'013.55</b>		<b>153'500.00</b>		<b>251'739.40</b>

## 11.3 Erfolgsrechnung nach Sachgruppen

		Rechnung 2021		Budget 2021		Rechnung 2020	
		Aufwand	Ertrag	Aufwand	Ertrag	Aufwand	Ertrag
<b>440</b>	<b>Zinsertrag</b>		<b>53'466.30</b>		<b>97'300.00</b>		<b>71'721.55</b>
<b>4401</b>	<b>Zinsen Forderungen und Kontokorrente</b>		<b>18'496.90</b>		<b>42'100.00</b>		<b>32'220.60</b>
4401.01	Zinsen auf flüssigen Mitteln und Guthaben		40.15		100.00		17.45
4401.02	Verzugszinse NESKO		18'456.75		42'000.00		32'203.15
<b>4402</b>	<b>Zinsen kurzfristige Finanzanlagen</b>		<b>3'979.40</b>		<b>11'000.00</b>		<b>4'780.95</b>
4402.01	Zinsen auf Anlagen des Finanzvermögens		3'979.40		11'000.00		4'780.95
<b>4409</b>	<b>Übrige Zinsen von Finanzvermögen</b>		<b>30'990.00</b>		<b>44'200.00</b>		<b>34'720.00</b>
4409.01	Int. verrechn. kalk. Zinsen Gemeindewerk		27'230.00		39'400.00		28'885.00
4409.31	Intern verrechn. Zinsen Feuerwehr		3'035.00		4'000.00		3'470.00
4409.41	Intern verrechn. Zinsen Hauptstrasse 48						1'600.00
4409.73	Intern verrechn. Zinsen Abfall		725.00		800.00		765.00
<b>441</b>	<b>Realisierte Gewinne FV</b>		<b>541'149.50</b>				<b>80'211.65</b>
<b>4411</b>	<b>Gewinn aus Verkäufen von Sachanlagen FV</b>		<b>541'149.50</b>				<b>80'211.65</b>
4411.01	Gewinn aus Verkäufen von Grundstücken des FV		226'000.00				80'211.65
4411.41	Gewinn aus Verkäufen von Gebäuden des FV		315'149.50				
<b>443</b>	<b>Liegenschaftenertrag FV</b>		<b>32'882.75</b>		<b>32'800.00</b>		<b>31'356.20</b>
<b>4430</b>	<b>Pacht- und Mietzinse Liegenschaften FV</b>		<b>31'872.00</b>		<b>32'000.00</b>		<b>30'968.00</b>
4430.01	Mietzinse Lehrerwohnhaus		23'260.00		22'000.00		22'400.00
4430.02	Pacht- und Baurechtzinse		8'612.00		10'000.00		8'568.00
<b>4439</b>	<b>Übriger Liegenschaftsertrag FV</b>		<b>1'010.75</b>		<b>800.00</b>		<b>388.20</b>
4439.01	Rückerstattung Nebenkosten Schrebergärten		1'010.75		800.00		388.20
<b>444</b>	<b>Wertberichtigungen Anlagen FV</b>		<b>1'800.00</b>				<b>41'800.00</b>
<b>4440</b>	<b>Marktwertanpassungen Wertschriften</b>		<b>1'800.00</b>				<b>7'000.00</b>
4440.01	Marktwertanpassungen Wertschriften		1'800.00				7'000.00
<b>4443</b>	<b>Marktwertanpassungen Liegenschaften</b>						<b>34'800.00</b>
4443.01	Marktwertanpassungen Liegenschaften FV						34'800.00
<b>445</b>	<b>Finanzertrag a.Darlehen u.Beteil.VV</b>		<b>9'250.00</b>		<b>6'000.00</b>		<b>9'250.00</b>

## 11.3 Erfolgsrechnung nach Sachgruppen

		Rechnung 2021		Budget 2021		Rechnung 2020	
		Aufwand	Ertrag	Aufwand	Ertrag	Aufwand	Ertrag
<b>4451</b>	<b>Erträge aus Beteiligungen VV</b>		<b>9'250.00</b>		<b>6'000.00</b>		<b>9'250.00</b>
4451.01	Erträge aus Beteiligungen VV		9'250.00		6'000.00		9'250.00
<b>447</b>	<b>Liegenschaftenertrag VV</b>		<b>17'100.00</b>		<b>17'400.00</b>		<b>17'400.00</b>
<b>4470</b>	<b>Pacht- und Mietzinse Liegenschaften VV</b>		<b>16'800.00</b>		<b>16'800.00</b>		<b>16'800.00</b>
4470.01	Pacht- und Mietzinse Liegenschaften VV		16'800.00		16'800.00		16'800.00
<b>4479</b>	<b>Übrige Erträge Liegenschaften VV</b>		<b>300.00</b>		<b>600.00</b>		<b>600.00</b>
4479.01	Vermietung Plakatflächen Buswartehallen		300.00		600.00		600.00
<b>449</b>	<b>Übriger Finanzertrag</b>		<b>1'365.00</b>				
<b>4499</b>	<b>Übriger Finanzertrag (Negativzinsen)</b>		<b>1'365.00</b>				
4499.01	Übriger Finanzertrag (Negativzinsen)		1'365.00				
<b>45</b>	<b>Entnahmen Fonds u. Spezialfinanzierungen</b>		<b>45'882.00</b>		<b>38'400.00</b>		<b>69'979.15</b>
<b>450</b>	<b>Entnahmen aus Fonds u. Spez. fin. FK</b>		<b>6'623.55</b>		<b>3'000.00</b>		<b>3'446.40</b>
<b>4501</b>	<b>Entnahmen aus Fonds des FK</b>		<b>6'623.55</b>		<b>3'000.00</b>		<b>3'446.40</b>
4501.01	Entnahme aus Grabfonds		6'623.55		3'000.00		3'446.40
<b>451</b>	<b>Entnahmen aus Fonds u. Spez. fin. EK</b>		<b>39'258.45</b>		<b>35'400.00</b>		<b>66'532.75</b>
<b>4510</b>	<b>Entnahmen aus Spezialfinanzierungen d. EK</b>		<b>39'258.45</b>		<b>35'400.00</b>		<b>66'532.75</b>
4510.21	Entnahme aus SF WE		39'258.45		35'400.00		66'532.75
<b>46</b>	<b>Transferertrag</b>		<b>1'233'451.87</b>		<b>1'058'900.00</b>		<b>1'029'038.80</b>
<b>460</b>	<b>Ertragsanteile</b>		<b>3'364.85</b>				<b>3'008.75</b>
<b>4600</b>	<b>Anteil an Bundeserträgen</b>		<b>3'364.85</b>				<b>3'008.75</b>
4600.01	Ertragsanteil direkte Bundessteuer		3'364.85				3'008.75
<b>461</b>	<b>Entschädigungen von Gemeinwesen</b>		<b>489'045.82</b>		<b>327'500.00</b>		<b>408'716.35</b>
<b>4611</b>	<b>Entsch. von Kantonen u. Konkordaten</b>		<b>360'601.32</b>		<b>191'000.00</b>		<b>264'603.60</b>
4611.01	Entschädigungen von Kantonen und Konkordaten		360'601.32		191'000.00		264'603.60

## 11.3 Erfolgsrechnung nach Sachgruppen

		Rechnung 2021		Budget 2021		Rechnung 2020	
		Aufwand	Ertrag	Aufwand	Ertrag	Aufwand	Ertrag
<b>4612</b>	<b>Entsch.v.Gemeinden u.Gde.verbänden</b>		<b>128'444.50</b>		<b>136'500.00</b>		<b>144'112.75</b>
4612.01	Entschädigungen von Gemeinden und Gemeindeverbänden		46'444.50		54'500.00		62'112.75
4612.90	Interne Verrechnung von Dienstleistungen SF		82'000.00		82'000.00		82'000.00
<b>462</b>	<b>Finanz- und Lastenausgleich</b>		<b>471'587.00</b>		<b>559'500.00</b>		<b>409'793.00</b>
<b>4621</b>	<b>Finanz- u.Lastenausgl. v.Kantonen u.Konkordaten</b>		<b>22'877.00</b>		<b>19'500.00</b>		<b>19'380.00</b>
4621.60	Zuschuss soziodemografische Lasten		22'877.00		19'500.00		19'380.00
<b>4622</b>	<b>Finanz-u.Lastenausgl.v.Gde.u.Gde.verbänden</b>		<b>448'710.00</b>		<b>540'000.00</b>		<b>390'413.00</b>
4622.70	Zuschuss Disparitätenabbau		448'710.00		540'000.00		390'413.00
<b>463</b>	<b>Beiträge von Gemeinwesen und Dritten</b>		<b>269'198.00</b>		<b>170'700.00</b>		<b>207'050.00</b>
<b>4631</b>	<b>Beiträge von Kantonen u. Konkordaten</b>		<b>165'474.00</b>		<b>70'000.00</b>		<b>112'283.00</b>
4631.01	Beiträge von Kantonen und Konkordaten		165'474.00		70'000.00		112'283.00
<b>4632</b>	<b>Beiträge von Gemeinden u.Gde.verbänden</b>		<b>350.00</b>		<b>700.00</b>		
4632.01	Beiträge von Gemeinden und Gemeindeverbänden		350.00		700.00		
<b>4635</b>	<b>Beiträge von privaten Unternehmungen</b>		<b>103'374.00</b>		<b>100'000.00</b>		<b>94'767.00</b>
4635.01	Konzessionsgebühr BKW AG		103'374.00		100'000.00		94'767.00
<b>469</b>	<b>Übriger Transferertrag</b>		<b>256.20</b>		<b>1'200.00</b>		<b>470.70</b>
<b>4699</b>	<b>Rückverteilungen</b>		<b>256.20</b>		<b>1'200.00</b>		<b>470.70</b>
4699.10	Rückverteilung aus CO2-Abgabe		256.20		1'200.00		470.70
<b>48</b>	<b>Ausserordentlicher Ertrag</b>		<b>128'153.50</b>		<b>500'000.00</b>		
<b>489</b>	<b>Entnahmen aus dem Eigenkapital</b>		<b>128'153.50</b>		<b>500'000.00</b>		
<b>4894</b>	<b>Entnahme finanzpolitische Reserve</b>				<b>400'000.00</b>		
4894.01	Entnahme finanzpolitische Reserve				400'000.00		
<b>4896</b>	<b>Entnahmen aus Neubewertungsreserven</b>		<b>128'153.50</b>		<b>100'000.00</b>		
4896.01	Entnahmen aus Neubewertungsreserve		128'153.50		100'000.00		
<b>49</b>	<b>Interne Verrechnungen</b>		<b>56'530.00</b>		<b>49'900.00</b>		<b>29'085.00</b>



## 11.3 Erfolgsrechnung nach Sachgruppen

		Rechnung 2021		Budget 2021		Rechnung 2020	
		Aufwand	Ertrag	Aufwand	Ertrag	Aufwand	Ertrag
<b>491</b>	<b>Dienstleistungen</b>		<b>56'530.00</b>		<b>49'900.00</b>		<b>29'085.00</b>
<b>4910</b>	<b>Int.Verr.von Dienstleistungen</b>		<b>56'530.00</b>		<b>49'900.00</b>		<b>29'085.00</b>
4910.01	Interne Verrechnung von Dienstleistungen Allgemeiner		46'530.00		39'900.00		29'085.00
4930.01	Interne Verrechnung von Betriebs- und Verwaltungskosten		10'000.00		10'000.00		
<b>9</b>	<b>Abschlusskonten</b>	<b>249'053.87</b>	<b>6'069.60</b>	<b>72'300.00</b>	<b>8'000.00</b>	<b>136'387.32</b>	<b>22'030.72</b>
<b>90</b>	<b>Abschluss Erfolgsrechnung</b>	<b>249'053.87</b>	<b>6'069.60</b>	<b>72'300.00</b>	<b>8'000.00</b>	<b>136'387.32</b>	<b>22'030.72</b>
<b>900</b>	<b>Abschluss Erfolgsrechnung</b>	<b>249'053.87</b>	<b>6'069.60</b>	<b>72'300.00</b>	<b>8'000.00</b>	<b>136'387.32</b>	<b>22'030.72</b>
<b>9000</b>	<b>Ertragsüberschuss</b>	<b>249'053.87</b>					
9000.01	Ertragsüberschuss	249'053.87					
<b>9010</b>	<b>Abschluss SF und Fonds im EK, Ertragsüberschuss</b>			<b>72'300.00</b>		<b>136'387.32</b>	
9010.21	Ertragsüberschuss SF			72'300.00		136'387.32	
<b>9011</b>	<b>Abschluss SF und Fonds im EK, Aufwandüberschuss</b>		<b>6'069.60</b>		<b>8'000.00</b>		<b>22'030.72</b>
9011.21	Aufwandüberschuss SF		938.20				
9011.31	Aufwandüberschuss SF		5'131.40		8'000.00		22'030.72

## 11.4 Investitionsrechnung nach Funktionen

		Rechnung 2021		Budget 2021		Rechnung 2020	
		Ausgaben	Einnahmen	Ausgaben	Einnahmen	Ausgaben	Einnahmen
	<b>INVESTITIONSRECHNUNG</b>	<b>359'387.80</b>	<b>359'387.80</b>	<b>725'000.00</b>		<b>1'042'609.55</b>	<b>1'042'609.55</b>
<b>0</b>	<b>Allgemeine Verwaltung</b>	<b>43'700.00</b>		<b>45'000.00</b>			
	Nettoausgaben		43'700.00		45'000.00		
<b>02</b>	<b>Allgemeine Dienste</b>	<b>43'700.00</b>		<b>45'000.00</b>			
	Nettoausgaben		43'700.00		45'000.00		
<b>022</b>	<b>Allgemeine Dienste</b>	<b>43'700.00</b>		<b>45'000.00</b>			
	Nettoergebnis		43'700.00		45'000.00		
	Nettoausgaben		43'700.00		45'000.00		
<b>029</b>	<b>Verwaltungsliegenschaften</b>	<b>43'700.00</b>		<b>45'000.00</b>			
	Nettoergebnis		43'700.00		45'000.00		
	Nettoausgaben		43'700.00		45'000.00		
<b>290</b>	<b>Verwaltungsliegenschaften</b>	<b>43'700.00</b>		<b>45'000.00</b>			
5040.02	Sanierung Lift Gemeindehaus	43'700.00		45'000.00			
<b>2</b>	<b>Bildung</b>	<b>70'452.00</b>		<b>300'000.00</b>			
	Nettoausgaben		70'452.00		300'000.00		
<b>21</b>	<b>Obligatorische Schule</b>	<b>70'452.00</b>		<b>300'000.00</b>			
	Nettoausgaben		70'452.00		300'000.00		
<b>212</b>	<b>Primarstufe</b>	<b>70'452.00</b>		<b>300'000.00</b>			
	Nettoergebnis		70'452.00		300'000.00		
	Nettoausgaben		70'452.00		300'000.00		
<b>217</b>	<b>Schulliegenschaften</b>	<b>70'452.00</b>		<b>300'000.00</b>			
	Nettoergebnis		70'452.00		300'000.00		
	Nettoausgaben		70'452.00		300'000.00		
<b>2170</b>	<b>Schulliegenschaften</b>	<b>70'452.00</b>		<b>300'000.00</b>			
5040.02	Substanzerhal. Schulen Projektkredit			300'000.00			

## 11.4 Investitionsrechnung nach Funktionen

		Rechnung 2021		Budget 2021		Rechnung 2020	
		Ausgaben	Einnahmen	Ausgaben	Einnahmen	Ausgaben	Einnahmen
5040.06	Brandschutzmassnahmen Schulanlage	70'452.00					
<b>3</b>	<b>Kultur, Sport und Freizeit, Kirche</b>		<b>14'000.00</b>				<b>14'000.00</b>
	Nettoeinnahmen	14'000.00				14'000.00	
<b>33</b>	<b>Medien</b>		<b>14'000.00</b>				<b>14'000.00</b>
	Nettoeinnahmen	14'000.00				14'000.00	
<b>332</b>	<b>Massenmedien</b>		<b>14'000.00</b>				<b>14'000.00</b>
	Nettoergebnis	14'000.00				14'000.00	
	Nettoeinnahmen	14'000.00				14'000.00	
<b>3321</b>	<b>Antennen- u. Kabelanlagen (GdeBetrieb)</b>		<b>14'000.00</b>				<b>14'000.00</b>
6450.01	Amortisation Darlehen ESAG Lyss		14'000.00				14'000.00
<b>5</b>	<b>Soziale Sicherheit</b>		<b>139'850.50</b>				
	Nettoeinnahmen	139'850.50					
<b>57</b>	<b>Sozialhilfe und Asylwesen</b>		<b>139'850.50</b>				
	Nettoeinnahmen	139'850.50					
<b>573</b>	<b>Asylwesen</b>		<b>139'850.50</b>				
	Nettoergebnis	139'850.50					
	Nettoeinnahmen	139'850.50					
<b>5730</b>	<b>Asylwesen</b>		<b>139'850.50</b>				
6040.01	Verkauf/Entwidmung Hauptrasse 48		139'850.50				
<b>6</b>	<b>Verkehr und Nachrichtenübermittlung</b>	<b>3'514.00</b>		<b>200'000.00</b>			<b>2'318.40</b>
	Nettoausgaben		3'514.00		200'000.00		
	Nettoeinnahmen					2'318.40	
<b>61</b>	<b>Strassenverkehr</b>	<b>3'514.00</b>		<b>200'000.00</b>			<b>2'318.40</b>
	Nettoausgaben		3'514.00		200'000.00		
	Nettoeinnahmen					2'318.40	
<b>615</b>	<b>Gemeindestrassen</b>	<b>3'514.00</b>		<b>200'000.00</b>			<b>2'318.40</b>

## 11.4 Investitionsrechnung nach Funktionen

		Rechnung 2021		Budget 2021		Rechnung 2020	
		Ausgaben	Einnahmen	Ausgaben	Einnahmen	Ausgaben	Einnahmen
	Nettoergebnis		3'514.00		200'000.00	2'318.40	
	Nettoausgaben		3'514.00		200'000.00		
	Nettoeinnahmen					2'318.40	
<b>6150</b>	<b>Gemeindestrassen</b>	<b>3'514.00</b>		<b>200'000.00</b>			<b>2'318.40</b>
5010.03	Sanierung Amselweg			150'000.00			
5010.09	Verkehrsberuhigungsmassnahmen Fencherenweg			50'000.00			
5010.18	Sanierung Schwalbenweg	3'514.00					
6110.03	Rückerstattung Dritter, LED-Strassenlampen_2						2'318.40
<b>7</b>	<b>Umweltschutz und Raumordnung</b>	<b>46'808.45</b>	<b>40'000.00</b>	<b>180'000.00</b>		<b>531'217.85</b>	<b>495'073.30</b>
	Nettoausgaben		6'808.45		180'000.00		36'144.55
<b>72</b>	<b>Abwasserentsorgung</b>	<b>46'808.45</b>	<b>40'000.00</b>	<b>180'000.00</b>		<b>531'217.85</b>	
	Nettoausgaben		6'808.45		180'000.00		531'217.85
<b>720</b>	<b>Abwasserentsorgung</b>	<b>46'808.45</b>	<b>40'000.00</b>	<b>180'000.00</b>		<b>531'217.85</b>	
	Nettoergebnis		6'808.45		180'000.00		531'217.85
	Nettoausgaben		6'808.45		180'000.00		531'217.85
<b>7201</b>	<b>Abwasserentsorgung (Gemeindebetrieb)</b>	<b>46'808.45</b>	<b>40'000.00</b>	<b>180'000.00</b>		<b>531'217.85</b>	
5032.23	Sanierungen öffentliche Leitungen Au	46'808.45		30'000.00		113'761.95	
5032.24	Investitionen gemäss GEP-Massnahmenplan			150'000.00			
5032.27	Erweiterung Kanalisation unterer Kanalweg					417'455.90	
6310.21	Kantonsbeiträge an Sanierungen Au		40'000.00				
<b>74</b>	<b>Verbauungen</b>						<b>495'073.30</b>
	Nettoeinnahmen					495'073.30	
<b>741</b>	<b>Gewässerverbauungen</b>						<b>495'073.30</b>
	Nettoergebnis					495'073.30	
<b>7410</b>	<b>Gewässerverbauungen</b>						<b>495'073.30</b>
6120.01	Subventionen Luterbach						495'073.30
<b>9</b>	<b>Finanzen und Steuern</b>	<b>194'913.35</b>	<b>165'537.30</b>			<b>511'391.70</b>	<b>531'217.85</b>
	Nettoausgaben		29'376.05				
	Nettoeinnahmen					19'826.15	

## 11.4 Investitionsrechnung nach Funktionen

		Rechnung 2021		Budget 2021		Rechnung 2020	
		Ausgaben	Einnahmen	Ausgaben	Einnahmen	Ausgaben	Einnahmen
<b>99</b>	<b>Nicht aufgeteilte Posten</b>	<b>194'913.35</b>	<b>165'537.30</b>			<b>511'391.70</b>	<b>531'217.85</b>
	Nettoausgaben		29'376.05				
	Nettoeinnahmen					19'826.15	
<b>999</b>	<b>Abschluss</b>	<b>194'913.35</b>	<b>165'537.30</b>			<b>511'391.70</b>	<b>531'217.85</b>
	Nettoergebnis		29'376.05			19'826.15	
	Nettoausgaben		29'376.05				
	Nettoeinnahmen					19'826.15	
<b>9990</b>	<b>Abschluss</b>	<b>194'913.35</b>	<b>165'537.30</b>			<b>511'391.70</b>	<b>531'217.85</b>
5900.01	Passivierte Einnahmen	194'913.35				511'391.70	
6900.01	Aktivierete Ausgaben		165'537.30				531'217.85

## 11.5 Investitionsrechnung nach Sachgruppen

		Rechnung 2021		Budget 2021		Rechnung 2020	
		Ausgaben	Einnahmen	Ausgaben	Einnahmen	Ausgaben	Einnahmen
	<b>Investitionsrechnung</b>	<b>359'387.80</b>	<b>359'387.80</b>	<b>725'000.00</b>		<b>1'042'609.55</b>	<b>1'042'609.55</b>
<b>5</b>	<b>Investitionsausgaben</b>	<b>359'387.80</b>		<b>725'000.00</b>		<b>1'042'609.55</b>	
<b>50</b>	<b>Sachanlagen</b>	<b>164'474.45</b>		<b>725'000.00</b>		<b>531'217.85</b>	
<b>5010</b>	<b>Strassen/Verkehrswege</b>	<b>3'514.00</b>		<b>200'000.00</b>			
5010.01	Strassen / Verkehrswege	3'514.00		200'000.00			
<b>5032</b>	<b>Tiefbauten Abwasserentsorgung</b>	<b>46'808.45</b>		<b>180'000.00</b>		<b>531'217.85</b>	
5032.01	Tiefbauten Abwasserbeseitigung	46'808.45		180'000.00		531'217.85	
<b>5040</b>	<b>Hochbauten</b>	<b>114'152.00</b>		<b>345'000.00</b>			
5040.01	Hochbauten	114'152.00		345'000.00			
<b>59</b>	<b>Übertrag an Bilanz</b>	<b>194'913.35</b>				<b>511'391.70</b>	
<b>5900</b>	<b>Passivierte Einnahmen</b>	<b>194'913.35</b>				<b>511'391.70</b>	
5900.01	Passivierte Einnahmen	194'913.35				511'391.70	
<b>6</b>	<b>Investitionseinnahmen</b>		<b>359'387.80</b>				<b>1'042'609.55</b>
<b>60</b>	<b>Übertrag.Sachanlagen ins Finanzvermögen</b>		<b>139'850.50</b>				
<b>6040</b>	<b>Übertragung von Hochbauten ins FV</b>		<b>139'850.50</b>				
6040.01	Übertragung von Hochbauten ins Finanzvermögen		139'850.50				
<b>61</b>	<b>Rückerstattungen</b>						<b>497'391.70</b>
<b>6110</b>	<b>Rückerst.Dritter f. Invest.Strassen/Verkehrswege</b>						<b>2'318.40</b>
6110.01	Rückerstattungen Dritter für Investitionen in Strassen /						2'318.40
<b>6120</b>	<b>Rückerst.Dritter für Inestitionen in Wasserbau</b>						<b>495'073.30</b>
6120.01	Rückerstattungen Dritter für Investitionen in Wasserbau						495'073.30
<b>63</b>	<b>Investitionsbeiträge f.eigene Rechnung</b>		<b>40'000.00</b>				
<b>6310</b>	<b>Investitionsbeiträge von Kantonen u.Konkordaten</b>		<b>40'000.00</b>				
6310.01	Investitionsbeiträge von Kantonen und Konkordaten		40'000.00				

## 11.5 Investitionsrechnung nach Sachgruppen

		Rechnung 2021		Budget 2021		Rechnung 2020	
		Ausgaben	Einnahmen	Ausgaben	Einnahmen	Ausgaben	Einnahmen
<b>64</b>	<b>Rückzahlung von Darlehen</b>		<b>14'000.00</b>				<b>14'000.00</b>
<b>6450</b>	<b>Rückz.v.Darlehen an priv.Unternehmungen</b>		<b>14'000.00</b>				<b>14'000.00</b>
6450.01	Rückzahlung von Darlehen an private Unternehmungen		14'000.00				14'000.00
<b>69</b>	<b>Übertrag an Bilanz</b>		<b>165'537.30</b>				<b>531'217.85</b>
<b>6900</b>	<b>Aktivierte Ausgaben</b>		<b>165'537.30</b>				<b>531'217.85</b>
6900.01	Aktivierte Ausgaben		165'537.30				531'217.85
	<b>Nettoinvestitionen</b>		<b>-29'376.05</b>			<b>19'826.15</b>	

## Vollständigkeitserklärung zur Jahresrechnung per 31. Dezember 2021

der: **Einwohnergemeinde Worben**

an das Rechnungsprüfungsorgan: BDO AG, Längfeldweg 116 A, 2504 Biel

Wir bestätigen nach bestem Wissen die unten aufgeführten Auskünfte, die wir Ihnen im Zusammenhang mit Ihrer Prüfung der Jahresrechnung 2021 bestehend aus Vorbericht, Bilanz, Erfolgsrechnung, Investitionsrechnung, Geldflussrechnung und Anhang gegeben haben. Im Übrigen ist uns bekannt, dass es uns obliegt, die Jahresrechnung zu erstellen und dass wir für sie verantwortlich sind.

1. Die Jahresrechnung entspricht den geltenden gesetzlichen Vorschriften und ist in diesem Sinne frei von wesentlichen falschen Darstellungen (wozu nebst fehlerhafter Erfassung, Bewertung, Darstellung oder Offenlegung auch unterlassene Angaben gehören können).
2. In der Ihnen vorgelegten Jahresrechnung (Vorbericht, Bilanz, Erfolgsrechnung, Investitionsrechnung, Geldflussrechnung und Anhang) sind alle Geschäftsvorfälle erfasst, die für das genannte Geschäftsjahr buchungspflichtig sind. Den zuständigen Personen ist Weisung erteilt worden, Ihnen die Bücher und Belege sowie alle übrigen Unterlagen zur Gemeinderechnung vollständig zur Verfügung zu stellen.
3. In der von Ihnen geprüften und von uns unterzeichneten Jahresrechnung sind alle bilanzierungspflichtigen Vermögenswerte und Verpflichtungen berücksichtigt.
4. Allen bilanzierungspflichtigen Risiken und Wertebussen sind bei der Bewertung und der Festsetzung der Wertberichtigung und der Rückstellung genügend Rechnung getragen worden.
5. Andere Verträge, Rechtsstreitigkeiten oder andere Auseinandersetzungen, die für die Beurteilung der Jahresrechnung der Einwohnergemeinde Worben von wesentlicher Bedeutung sind, bestanden nicht.
6. Wir haben Ihnen die Ergebnisse unserer Einschätzung des Risikos einer wesentlichen falschen Darstellung in der Jahresrechnung mitgeteilt. Wir bestätigen Ihnen, dass uns keine (tatsächlichen oder vermuteten) dolosen<sup>1</sup> Handlungen bekannt sind, in die Mitglieder des Gemeinderates oder Mitarbeitende mit einer wesentlichen Funktion innerhalb der internen Kontrolle involviert sind.
7. Uns sind keine Anschuldigungen über dolose Handlungen bekannt, die einen wesentlichen Einfluss auf die Jahresrechnung haben könnten.
8. Alle bis zum Zeitpunkt der Beendigung Ihrer Prüfung bekannt gewordenen und bilanzierungspflichtigen Ereignisse sind in der vorliegenden Jahresrechnung angemessen berücksichtigt.
9. Wir haben alle vertraglichen Vereinbarungen und gesetzlichen Vorschriften (z.B. Mehrwertsteuern, Sozialversicherungen) eingehalten, deren Nicht-Erfüllung eine wesentliche Auswirkung auf die Jahresrechnung haben könnten.
10. Alle bis zum Zeitpunkt der Gemeindeversammlung bekanntwerdenden und bilanzierungspflichtigen Ereignisse werden wir Ihnen unverzüglich mitteilen.

Worben, 03.05.2022

Ort und Datum

\_\_\_\_\_  
Unterschrift  
Behörde

\_\_\_\_\_  
Unterschrift  
Finanzverwaltung

Beilagen:

- Unterzeichnete Jahresrechnung
- Angaben und Zusammenstellung zu Punkt 5

<sup>1</sup> Oberbegriff für Bilanzmanipulation, Bilanzfälschung, Veruntreuung, Unterschlagung und alle anderen vorsätzlich durchgeführten Handlungen zum Nachteil der Körperschaft